Nombre del procedimiento:	Facturación
Código del procedimiento:	CVF-PR-001

INSTRUCTIVO PARA LA FACTURACIÓN SIELSE 2.0

Elaborado por:	Revisado por:	Homologado por:	Aprobado por:
Supervisor de Facturación	Jefe de Ventas Gerencia Comercial	Especialista Sistemas Integrados de Gestión y Buen Gobierno Corporativo División de Planeamiento y Control de Gestión	Comité del Sistema Integrado de Gestión
09/03/2024	22/03/2024	30/03/2024	03/04/2024

Copia No Controlada

Prohibido reproducir sin autorización de la Alta Dirección de ELSE

1. OBJETIVO Y ALCANCE

Establecer el instructivo para desarrollar el proceso de facturación y hacerlo más eficiente.

2. DEFINICIONES

2.1. **Pliego Tarifario:** Resumen de tarifas y costos por todos los conceptos que se emiten para cada sector eléctrico de acuerdo a la normatividad vigente emitida por OSINERG y que se modifican cuando la variación mensual de los factores de actualización del VAD son de +/- 1.5 % o cuando los factores relacionados a la generación varían +/- 5 %.

2.2. **Parámetros de Facturación:** Valores calculados a partir de los pliegos tarifarios vigentes y que se ingresan al sistema para el cálculo de la facturación.

3. MARCO NORMATIVO Y/O DOCUMENTOS RELACIONADOS

3.1. CVF-PR-001: Procedimiento de Facturación

4. RECURSOS HUMANOS Y RESPONSABILIDADES

4.1. **El Comité del Sistema Integrado de Gestión (CSIG),** es responsable de la aprobación del presente instructivo.

4.2. **La Oficina de Facturación y/o los que hagan sus veces en el ámbito de la empresa,** son(es) los(a) responsable(s) de realizar el seguimiento y verificar el cumplimiento del presente instructivo. En el caso de los sectores, divisiones operativas y gerencias sub. Regionales, los responsables serán los supervisores de las actividades comerciales.

5. INFRAESTRUCTURA, RECURSOS Y AMBIENTE

5.1. SIELSE

5.2. Oficinas / Instalaciones / Zona de concesión de Electro Sur Este S.A.A.

6. DESARROLLO / PROCEDIMIENTO

El ejecutivo de facturación y/o los que hagan sus veces en el ámbito de la empresa.

Solicitar al Supervisor de tarifas de la División de Planeamiento las tarifas vigentes en el momento de la facturación, así como la elaboración de los parámetros de facturación para el periodo a facturar (Hoja Excel).

La oficina de calidad de acuerdo ***con el*** cronograma comercial deberá actualizar en el sistema las compensaciones a los clientes.

Solicitar al área de cobranzas el cierre de cobranzas de la zona a facturar.

En el Sistema de información:

Copia No Controlada

Prohibido reproducir sin autorización de la Alta Dirección de ELSE

6.1. ***VERIFICACION*** **PLIEGO TARIFARIO**

Tarifas. - Se ha de verificar que exista la tarifa que se encuentra vigente para el periodo a facturar para lo cual se ***ejecutará el módulo de*** "RESOLUCIONES TARIFARIAS" que se encuentra dentro de la carpeta de Facturación y en subcarpeta ***"Resoluciones Tarifarias".***

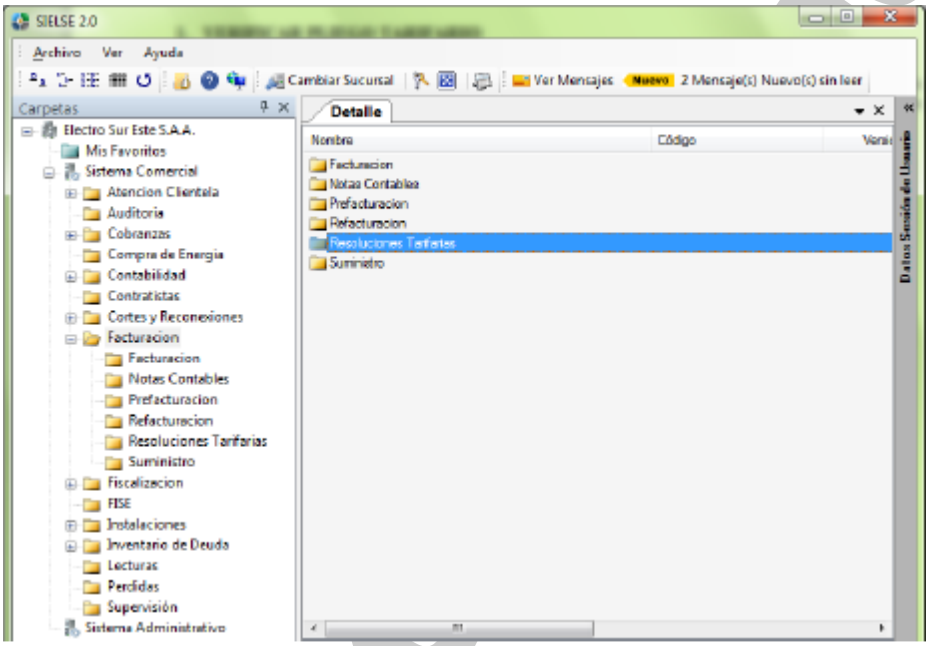

Al hacer clic en este icono ***"Resoluciones Tarifarias"*** nos aparecerá el siguiente cuadro ***donde se tiene*** que ubicar la última resolución tarifaría vigente.

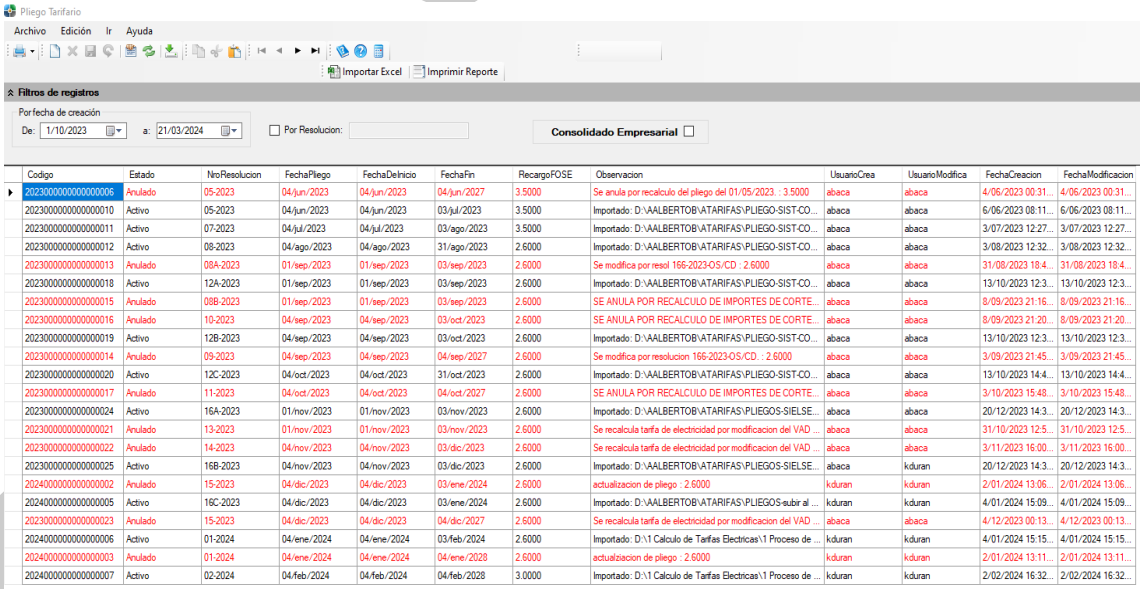

Codigo	Estado	NroResolucion	FechaPliego	FechaDeInicio	FechaFin	RecargoFOSE	Observacion	UsuarioCrea	UsuarioModifica	FechaCreacion	FechaModificacion
202300000000000006	Anulado	05-2023	04/jun/2023	04/jun/2023	04/jun/2027	3.5000	Se anula por recalculo del pliego del 01/05/2023. : 3.5000	abaca	abaca	4/06/2023 00:31...	4/06/2023 00:31...
202300000000000010	Activo	05-2023	04/jun/2023	04/jun/2023	03/jul/2023	3.5000	Importado: D:\AALBERTOB\ATARIFAS\PLIEGO-SIST-CO...	abaca	abaca	6/06/2023 08:11...	6/06/2023 08:11...
202300000000000011	Activo	07-2023	04/jul/2023	04/jul/2023	03/ago/2023	3.5000	Importado: D:\AALBERTOB\ATARIFAS\PLIEGO-SIST-CO...	abaca	abaca	3/07/2023 12:27...	3/07/2023 12:27...
202300000000000012	Activo	08-2023	04/ago/2023	04/ago/2023	31/ago/2023	2.6000	Importado: D:\AALBERTOB\ATARIFAS\PLIEGO-SIST-CO...	abaca	abaca	3/08/2023 12:32...	3/08/2023 12:32...
202300000000000013	Anulado	08A-2023	01/sep/2023	01/sep/2023	03/sep/2023	2.6000	Se modifica por resol 166-2023-OS/CD : 2.6000	abaca	abaca	31/08/2023 18:4...	31/08/2023 18:4...
202300000000000018	Activo	12A-2023	01/sep/2023	01/sep/2023	03/sep/2023	2.6000	Importado: D:\AALBERTOB\ATARIFAS\PLIEGO-SIST-CO...	abaca	abaca	13/10/2023 12:3...	13/10/2023 12:3...
202300000000000015	Anulado	08B-2023	01/sep/2023	01/sep/2023	03/sep/2023	2.6000	SE ANULA POR RECALCULO DE IMPORTES DE CORTE...	abaca	abaca	8/09/2023 21:16...	8/09/2023 21:16...
202300000000000016	Anulado	10-2023	04/sep/2023	04/sep/2023	03/oct/2023	2.6000	SE ANULA POR RECALCULO DE IMPORTES DE CORTE...	abaca	abaca	8/09/2023 21:20...	8/09/2023 21:20...
202300000000000019	Activo	12B-2023	04/sep/2023	04/sep/2023	03/oct/2023	2.6000	Importado: D:\AALBERTOB\ATARIFAS\PLIEGO-SIST-CO...	abaca	abaca	13/10/2023 12:3...	13/10/2023 12:3...
202300000000000014	Anulado	09-2023	04/sep/2023	04/sep/2023	04/sep/2027	2.6000	Se modifica por resolucion 166-2023-OS/CD. : 2.6000	abaca	abaca	3/09/2023 21:45...	3/09/2023 21:45...
202300000000000020	Activo	12C-2023	04/oct/2023	04/oct/2023	31/oct/2023	2.6000	Importado: D:\AALBERTOB\ATARIFAS\PLIEGO-SIST-CO...	abaca	abaca	13/10/2023 14:4...	13/10/2023 14:4...
202300000000000017	Anulado	11-2023	04/oct/2023	04/oct/2023	04/oct/2027	2.6000	SE ANULA POR RECALCULO DE IMPORTES DE CORTE...	abaca	abaca	3/10/2023 15:48...	3/10/2023 15:48...
202300000000000024	Activo	16A-2023	01/nov/2023	01/nov/2023	03/nov/2023	2.6000	Importado: D:\AALBERTOB\ATARIFAS\PLIEGOS-SIELSE...	abaca	abaca	20/12/2023 14:3...	20/12/2023 14:3...
202300000000000021	Anulado	13-2023	01/nov/2023	01/nov/2023	03/nov/2023	2.6000	Se recalcula tarifa de electricidad por modificacion del VAD ...	abaca	abaca	31/10/2023 12:5...	31/10/2023 12:5...
202300000000000022	Anulado	14-2023	04/nov/2023	04/nov/2023	03/dic/2023	2.6000	Se recalcula tarifa de electricidad por modificacion del VAD ...	abaca	abaca	3/11/2023 16:00...	3/11/2023 16:00...
202300000000000025	Activo	16B-2023	04/nov/2023	04/nov/2023	03/dic/2023	2.6000	Importado: D:\AALBERTOB\ATARIFAS\PLIEGOS-SIELSE...	abaca	kduran	20/12/2023 14:3...	20/12/2023 14:3...
202400000000000002	Anulado	15-2023	04/dic/2023	04/dic/2023	03/ene/2024	2.6000	actualizacion de pliego : 2.6000	kduran	kduran	2/01/2024 13:06...	2/01/2024 13:06...
202400000000000005	Activo	16C-2023	04/dic/2023	04/dic/2023	03/ene/2024	2.6000	Importado: D:\AALBERTOB\ATARIFAS\PLIEGOS-subir al ...	kduran	kduran	4/01/2024 15:09...	4/01/2024 15:09...
202300000000000023	Anulado	15-2023	04/dic/2023	04/dic/2023	04/dic/2027	2.6000	Se recalcula tarifa de electricidad por modificacion del VAD ...	abaca	abaca	4/12/2023 00:13...	4/12/2023 00:13...
202400000000000006	Activo	01-2024	04/ene/2024	04/ene/2024	03/feb/2024	2.6000	Importado: D:\1 Calculo de Tarifas Electricas\1 Proceso de ...	kduran	kduran	4/01/2024 15:15...	4/01/2024 15:15...
202400000000000003	Anulado	01-2024	04/ene/2024	04/ene/2024	04/ene/2028	2.6000	actualziacion de pliego : 2.6000	kduran	kduran	2/01/2024 13:11...	2/01/2024 13:11...
202400000000000007	Activo	02-2024	04/feb/2024	04/feb/2024	04/feb/2028	3.0000	Importado: D:\1 Calculo de Tarifas Electricas\1 Proceso de ...	kduran	kduran	2/02/2024 16:32...	2/02/2024 16:32...

Prohibido reproducir sin autorización de la Alta Dirección de ELSE

FACTOR FOSE ***es cargado al sistema*** conjuntamente que con los pliegos tarifarios ***por el supervisor de tarifas***

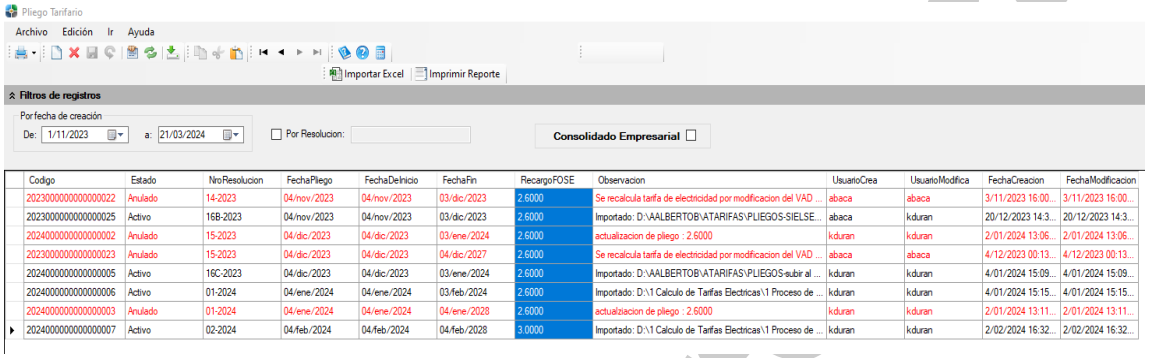

Codigo	Estado	NroResolucion	FechaPliego	FechaDeInicio	FechaFin	RecargoFOSE	Observacion	UsuarioCrea	UsuarioModifica	FechaCreacion	FechaModificacion
2023000000000000022	Anulado	14-2023	04/nov/2023	04/nov/2023	03/dic/2023	2.6000	Se recalcula tarifa de electricidad por modificacion del VAD ...	abaca	abaca	3/11/2023 16:00...	3/11/2023 16:00...
2023000000000000025	Activo	16B-2023	04/nov/2023	04/nov/2023	03/dic/2023	2.6000	Importado: D:\AALBERTOB\ATARIFAS\PLIEGOS-SIELSE...	abaca	kduran	20/12/2023 14:3...	20/12/2023 14:3...
2024000000000000002	Anulado	15-2023	04/dic/2023	04/dic/2023	03/ene/2024	2.6000	actualizacion de pliego : 2.6000	kduran	kduran	2/01/2024 13:06...	2/01/2024 13:06...
2023000000000000023	Anulado	15-2023	04/dic/2023	04/dic/2023	04/dic/2027	2.6000	Se recalcula tarifa de electricidad por modificacion del VAD ...	abaca	abaca	4/12/2023 00:13...	4/12/2023 00:13...
2024000000000000005	Activo	16C-2023	04/dic/2023	04/dic/2023	03/ene/2024	2.6000	Importado: D:\AALBERTOB\ATARIFAS\PLIEGOS-subir al ...	kduran	kduran	4/01/2024 15:09...	4/01/2024 15:09...
2024000000000000006	Activo	01-2024	04/ene/2024	04/ene/2024	03/feb/2024	2.6000	Importado: D:\1 Calculo de Tarifas Electricas\1 Proceso de ...	kduran	kduran	4/01/2024 15:15...	4/01/2024 15:15...
2024000000000000003	Anulado	01-2024	04/ene/2024	04/ene/2024	04/ene/2028	2.6000	actualziacion de pliego : 2.6000	kduran	kduran	2/01/2024 13:11...	2/01/2024 13:11...
2024000000000000007	Activo	02-2024	04/feb/2024	04/feb/2024	04/feb/2028	3.0000	Importado: D:\1 Calculo de Tarifas Electricas\1 Proceso de ...	kduran	kduran	2/02/2024 16:32...	2/02/2024 16:32...

6.2. ***INGRESO DE*** PARAMETROS GENERALES Y ALUMBRADO PÚBLICO

Para ingresar los parámetros de facturación se activará ***el módulo "Parámetros Generales y Factores AP", para lo cual se*** ingresará ubicándose en la carpeta de Facturación, y la subcarpeta "***Prefacturación***"; ***registrando*** el periodo a facturar seguidamente ***se completa*** los datos con los parámetros de facturación del periodo correspondiente, después de rellenar los cuadros vacíos, ***guardar*** los cambios.

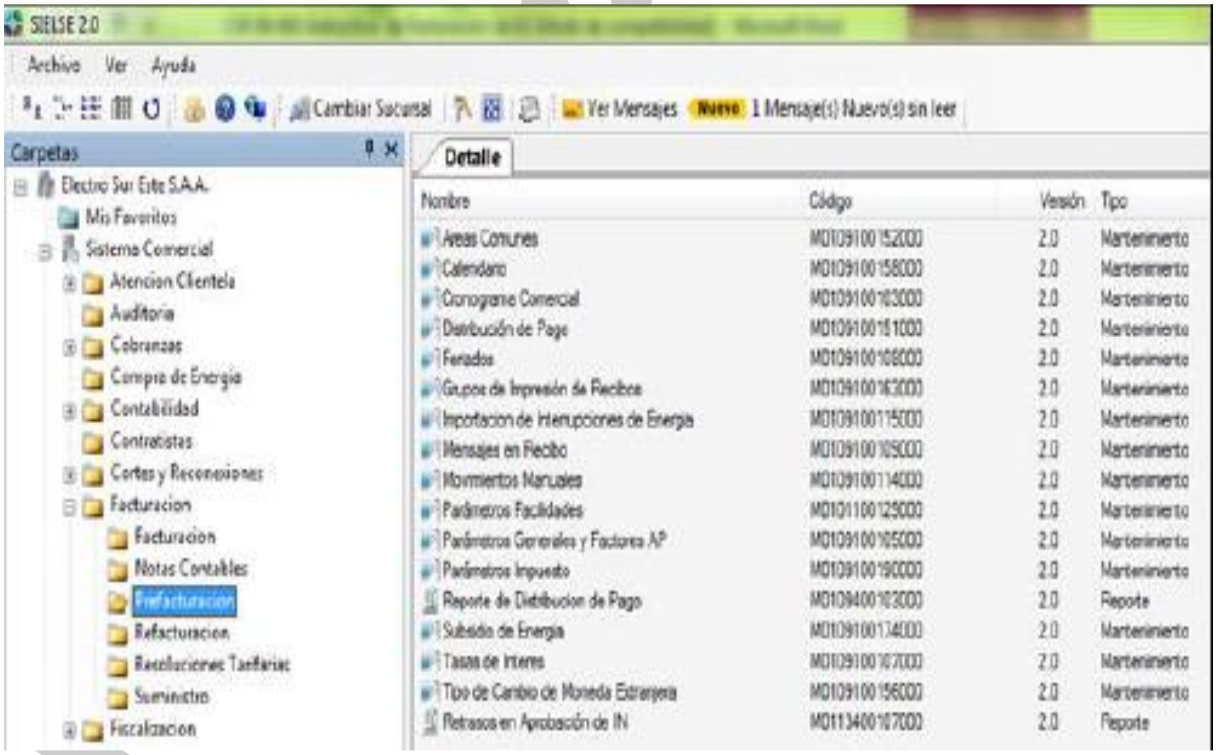

Prohibido reproducir sin autorización de la Alta Dirección de ELSE

Parámetros Generales y Factores AP

Archivo Edición Ir Ayuda

Filtros de registros — Aplicar filtros

Periodo Inicial: 202306 Periodo Final: 202403 Consolidado Empresarial ☐

Parametros Generales | Factores AP | Parametros Sector Tipico

Periodo	Tasa Interés Mensual	Tipo Cambio	Costo Racionamiento	Costo Unitario AP	Redondeo	Redondeo Decimo	Horas Punta Dia	Factor En. Activa y Reactiva	Meses Máxima Demanda
202306	0.7700	3.6820	2.808690	0.918300	0.0100	0	5	0.3000	6
202307	0.7800	3.6330	2.808690	0.866800	0.0100	0	5	0.3000	6
202308	0.7800	3.6140	2.808690	0.842500	0.0100	0	5	0.3000	6
202309	0.8000	3.6990	2.808690	0.906400	0.0100	0	5	0.3000	6
202310	0.7900	3.7970	2.808690	0.803400	0.0100	0	5	0.3000	6
202311	0.7900	3.8420	2.808690	0.849900	0.0100	0	5	0.3000	6
202312	0.7900	3.7390	2.808690	0.802600	0.0100	0	5	0.3000	6
202401	0.7700	3.7130	2.808690	0.835600	0.0100	0	5	0.3000	6
202402	0.7700	3.8080	2.808690	0.869600	0.0100	0	5	0.3000	6
202403	0.7600	3.8080	2.808690	0.729000	0.0100	0	5	0.3000	6

Parámetros Generales y Factores AP

Archivo Edición Ir Ayuda

Filtros de registros — Aplicar filtros

Periodo Inicial: 202401 Periodo Final: 202403 Consolidado Empresarial ☐

Parametros Generales | Factores AP | Parametros Sector Tipico

Periodo	Factor AP	Consumo De	Consumo A	Observación	Usuario Modifica	Fecha Modificación
202403	35	300.00	500.00	DS. 018-2007-EM	groldan	1/03/2024 06:08 a. m.
202403	70	500.00	750.00	DS. 018-2007-EM	groldan	1/03/2024 06:08 a. m.
202403	80	750.00	1000.00	DS. 018-2007-EM	groldan	1/03/2024 06:08 a. m.
202403	120	1000.00	1500.00	DS. 018-2007-EM	groldan	1/03/2024 06:08 a. m.
202403	140	1500.00	3000.00	DS. 018-2007-EM	groldan	1/03/2024 06:08 a. m.
202403	150	3000.00	5000.00	DS. 018-2007-EM	groldan	1/03/2024 06:08 a. m.
202403	250	5000.00	7500.00	DS. 018-2007-EM	groldan	1/03/2024 06:08 a. m.
202403	300	7500.00	10000.00	DS. 018-2007-EM	groldan	1/03/2024 06:08 a. m.
202403	400	10000.00	12500.00	DS. 018-2007-EM	groldan	1/03/2024 06:08 a. m.
202403	500	12500.00	15000.00	DS. 018-2007-EM	groldan	1/03/2024 06:08 a. m.
202403	700	15000.00	17500.00	DS. 018-2007-EM	groldan	1/03/2024 06:08 a. m.
202403	900	17500.00	20000.00	DS. 018-2007-EM	groldan	1/03/2024 06:08 a. m.
202403	1100	20000.00	25000.00	DS. 018-2007-EM	groldan	1/03/2024 06:08 a. m.
202403	1250	25000.00	30000.00	DS. 018-2007-EM	groldan	1/03/2024 06:08 a. m.
202403	1500	30000.00	50000.00	DS. 018-2007-EM	groldan	1/03/2024 06:08 a. m.
202403	1750	50000.00	75000.00	DS. 018-2007-EM	groldan	1/03/2024 06:08 a. m.
202403	2000	75000.00	100000.00	DS. 018-2007-EM	groldan	1/03/2024 06:08 a. m.
202403	3000	100000.00	200000.00	DS. 018-2007-EM	groldan	1/03/2024 06:08 a. m.
202403	4000	200000.00	400000.00	DS. 018-2007-EM	groldan	1/03/2024 06:08 a. m.
202403	5000	400000.00	99999999.00	DS. 018-2007-EM	groldan	1/03/2024 06:08 a. m.

Número de registros encontrados : 3 | Electro Sur Este S.A.A. - Cusco | fzarate - 10.1.11.46

Prohibido reproducir sin autorización de la Alta Dirección de ELSE

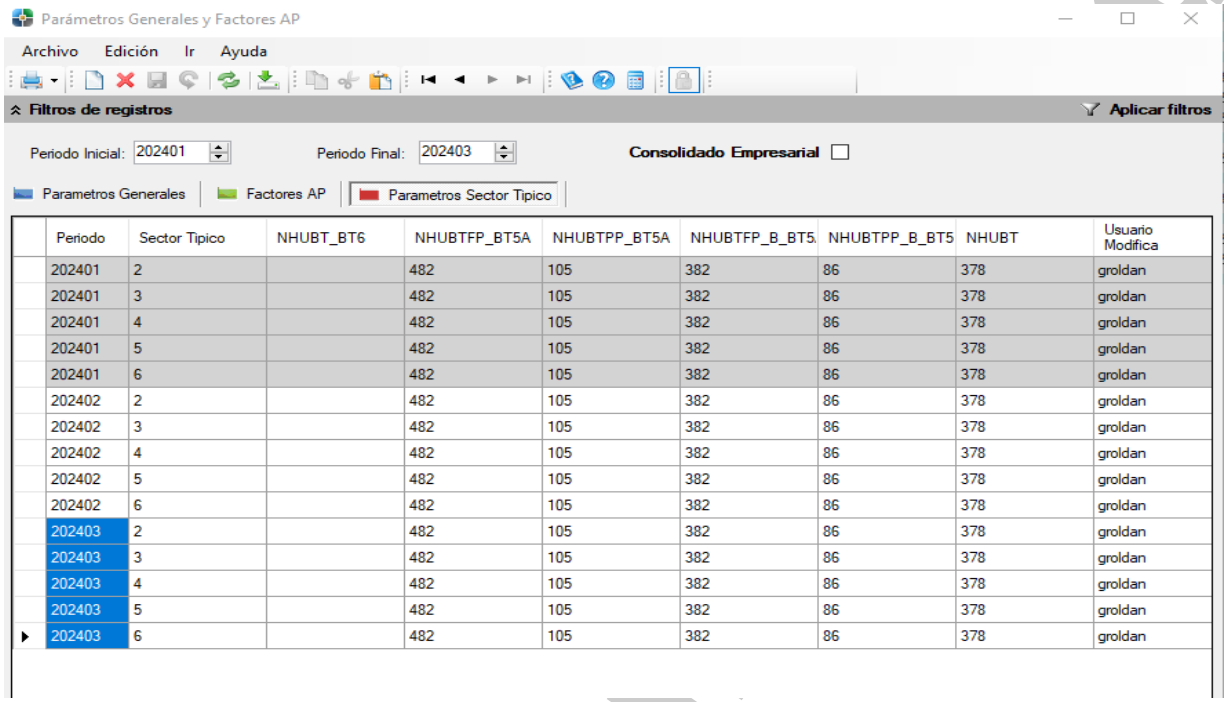

Periodo	Sector Tipico	NHUBT_BT6	NHUBTFP_BT5A	NHUBTPP_BT5A	NHUBTFP_B_BT5	NHUBTPP_B_BT5	NHUBT	Usuario Modifica
202401	2		482	105	382	86	378	groldan
202401	3		482	105	382	86	378	groldan
202401	4		482	105	382	86	378	groldan
202401	5		482	105	382	86	378	groldan
202401	6		482	105	382	86	378	groldan
202402	2		482	105	382	86	378	groldan
202402	3		482	105	382	86	378	groldan
202402	4		482	105	382	86	378	groldan
202402	5		482	105	382	86	378	groldan
202402	6		482	105	382	86	378	groldan
202403	2		482	105	382	86	378	groldan
202403	3		482	105	382	86	378	groldan
202403	4		482	105	382	86	378	groldan
202403	5		482	105	382	86	378	groldan
202403	6		482	105	382	86	378	groldan

6.3. ***INGRESO DE*** TASAS DE INTERES DIARIAS (TAMN)

TAMN – TIMN, para el ingreso ***de las tasas de*** intereses se activará los iconos ***"TAMN" y "TIMN"*** que se encuentran dentro de la carpeta de Facturación, en la subcarpeta de ***"Prefacturación",*** moviendo el cursor hacia abajo se crearán automáticamente nuevos días. ***Los valores del TAMN y TIMN se encuentran*** en la página web de la superintendencia de banca y seguros, esta página nos da los intereses para cada fecha. (http://www.sbs.gob.pe/portalsbs/TipoTasa/indice.htm)

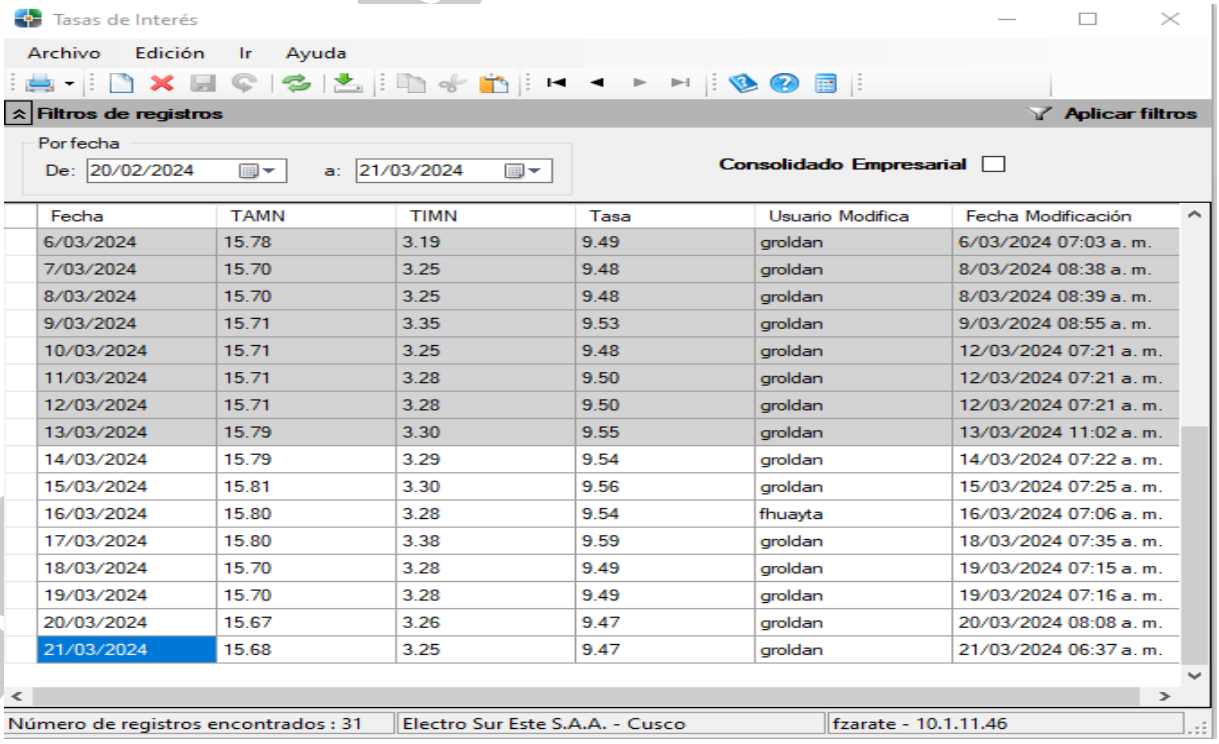

Fecha	TAMN	TIMN	Tasa	Usuario Modifica	Fecha Modificación
6/03/2024	15.78	3.19	9.49	groldan	6/03/2024 07:03 a. m.
7/03/2024	15.70	3.25	9.48	groldan	8/03/2024 08:38 a. m.
8/03/2024	15.70	3.25	9.48	groldan	8/03/2024 08:39 a. m.
9/03/2024	15.71	3.35	9.53	groldan	9/03/2024 08:55 a. m.
10/03/2024	15.71	3.25	9.48	groldan	12/03/2024 07:21 a. m.
11/03/2024	15.71	3.28	9.50	groldan	12/03/2024 07:21 a. m.
12/03/2024	15.71	3.28	9.50	groldan	12/03/2024 07:21 a. m.
13/03/2024	15.79	3.30	9.55	groldan	13/03/2024 11:02 a. m.
14/03/2024	15.79	3.29	9.54	groldan	14/03/2024 07:22 a. m.
15/03/2024	15.81	3.30	9.56	groldan	15/03/2024 07:25 a. m.
16/03/2024	15.80	3.28	9.54	fhuayta	16/03/2024 07:06 a. m.
17/03/2024	15.80	3.38	9.59	groldan	18/03/2024 07:35 a. m.
18/03/2024	15.70	3.28	9.49	groldan	19/03/2024 07:15 a. m.
19/03/2024	15.70	3.28	9.49	groldan	19/03/2024 07:16 a. m.
20/03/2024	15.67	3.26	9.47	groldan	20/03/2024 08:08 a. m.
21/03/2024	15.68	3.25	9.47	groldan	21/03/2024 06:37 a. m.

Prohibido reproducir sin autorización de la Alta Dirección de ELSE

6.4. VERIFICAR CRONOGRAMA

En el sistema comercial activar la carpeta de "Facturación", ***seguidamente*** activar la subcarpeta ***"Prefacturación"*** y en ***esta*** carpeta activar el icono de "CRONOGRAMA COMERCIAL", Activando este Icono, se abrirá una ventana ***como se muestra a continuación***, donde ***se verificará y validará*** las fechas del cronograma para la zona que corresponde ***facturar. Se*** deberá de ***verificar*** las fechas de los procesos para el periodo actual y por lo menos para el siguiente periodo.

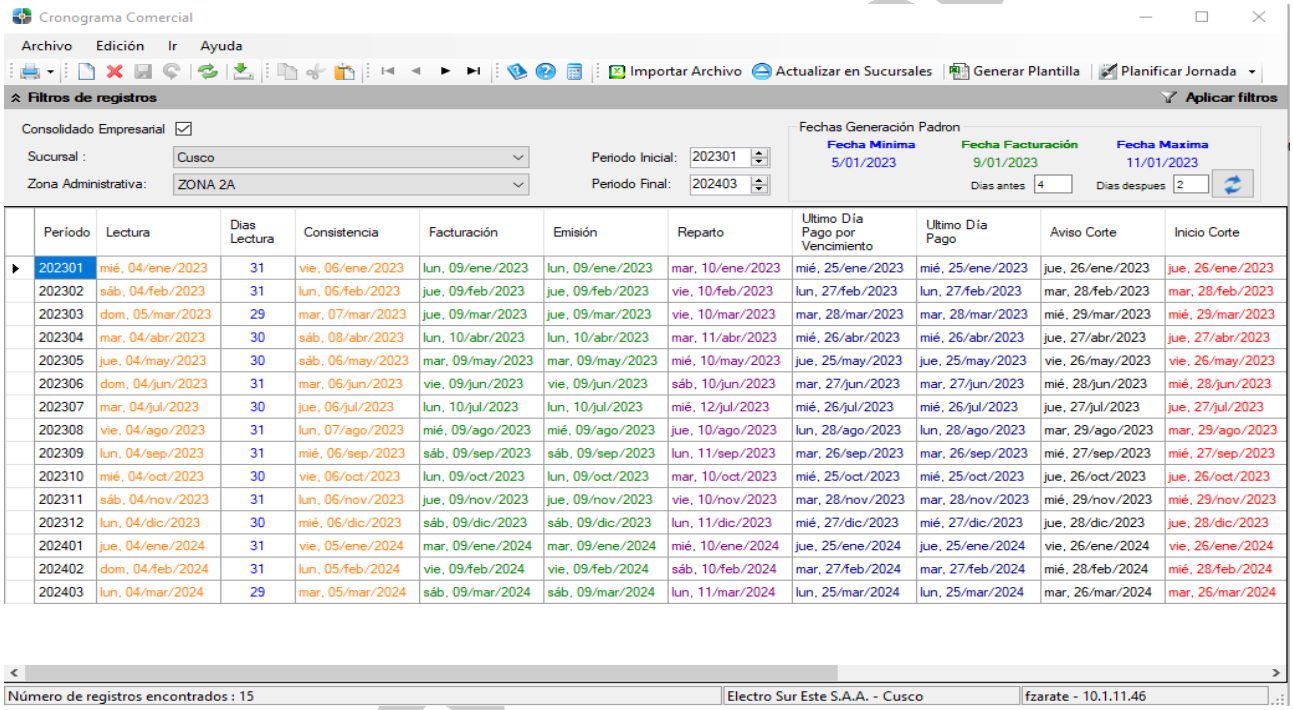

Período	Lectura	Dias Lectura	Consistencia	Facturación	Emisión	Reparto	Ultimo Día Pago por Vencimiento	Ultimo Día Pago	Aviso Corte	Inicio Corte
202301	mié, 04/ene/2023	31	vie, 06/ene/2023	lun, 09/ene/2023	lun, 09/ene/2023	mar, 10/ene/2023	mié, 25/ene/2023	mié, 25/ene/2023	jue, 26/ene/2023	jue, 26/ene/2023
202302	sáb, 04/feb/2023	31	lun, 06/feb/2023	jue, 09/feb/2023	jue, 09/feb/2023	vie, 10/feb/2023	lun, 27/feb/2023	lun, 27/feb/2023	mar, 28/feb/2023	mar, 28/feb/2023
202303	dom, 05/mar/2023	29	mar, 07/mar/2023	jue, 09/mar/2023	jue, 09/mar/2023	vie, 10/mar/2023	mar, 28/mar/2023	mar, 28/mar/2023	mié, 29/mar/2023	mié, 29/mar/2023
202304	mar, 04/abr/2023	30	sáb, 08/abr/2023	lun, 10/abr/2023	lun, 10/abr/2023	mar, 11/abr/2023	mié, 26/abr/2023	mié, 26/abr/2023	jue, 27/abr/2023	jue, 27/abr/2023
202305	jue, 04/may/2023	30	sáb, 06/may/2023	mar, 09/may/2023	mar, 09/may/2023	mié, 10/may/2023	jue, 25/may/2023	jue, 25/may/2023	vie, 26/may/2023	vie, 26/may/2023
202306	dom, 04/jun/2023	31	mar, 06/jun/2023	vie, 09/jun/2023	vie, 09/jun/2023	sáb, 10/jun/2023	mar, 27/jun/2023	mar, 27/jun/2023	mié, 28/jun/2023	mié, 28/jun/2023
202307	mar, 04/jul/2023	30	jue, 06/jul/2023	lun, 10/jul/2023	lun, 10/jul/2023	mié, 12/jul/2023	mié, 26/jul/2023	mié, 26/jul/2023	jue, 27/jul/2023	jue, 27/jul/2023
202308	vie, 04/ago/2023	31	lun, 07/ago/2023	mié, 09/ago/2023	mié, 09/ago/2023	jue, 10/ago/2023	lun, 28/ago/2023	lun, 28/ago/2023	mar, 29/ago/2023	mar, 29/ago/2023
202309	lun, 04/sep/2023	31	mié, 06/sep/2023	sáb, 09/sep/2023	sáb, 09/sep/2023	lun, 11/sep/2023	mar, 26/sep/2023	mar, 26/sep/2023	mié, 27/sep/2023	mié, 27/sep/2023
202310	mié, 04/oct/2023	30	vie, 06/oct/2023	lun, 09/oct/2023	lun, 09/oct/2023	mar, 10/oct/2023	mié, 25/oct/2023	mié, 25/oct/2023	jue, 26/oct/2023	jue, 26/oct/2023
202311	sáb, 04/nov/2023	31	lun, 06/nov/2023	jue, 09/nov/2023	jue, 09/nov/2023	vie, 10/nov/2023	mar, 28/nov/2023	mar, 28/nov/2023	mié, 29/nov/2023	mié, 29/nov/2023
202312	lun, 04/dic/2023	30	mié, 06/dic/2023	sáb, 09/dic/2023	sáb, 09/dic/2023	lun, 11/dic/2023	mié, 27/dic/2023	mié, 27/dic/2023	jue, 28/dic/2023	jue, 28/dic/2023
202401	jue, 04/ene/2024	31	vie, 05/ene/2024	mar, 09/ene/2024	mar, 09/ene/2024	mié, 10/ene/2024	jue, 25/ene/2024	jue, 25/ene/2024	vie, 26/ene/2024	vie, 26/ene/2024
202402	dom, 04/feb/2024	31	lun, 05/feb/2024	vie, 09/feb/2024	vie, 09/feb/2024	sáb, 10/feb/2024	mar, 27/feb/2024	mar, 27/feb/2024	mié, 28/feb/2024	mié, 28/feb/2024
202403	lun, 04/mar/2024	29	mar, 05/mar/2024	sáb, 09/mar/2024	sáb, 09/mar/2024	lun, 11/mar/2024	lun, 25/mar/2024	lun, 25/mar/2024	mar, 26/mar/2024	mar, 26/mar/2024

6.5. ***EJECUCION DE LA*** CONSISTENCIA DE LECTURAS.

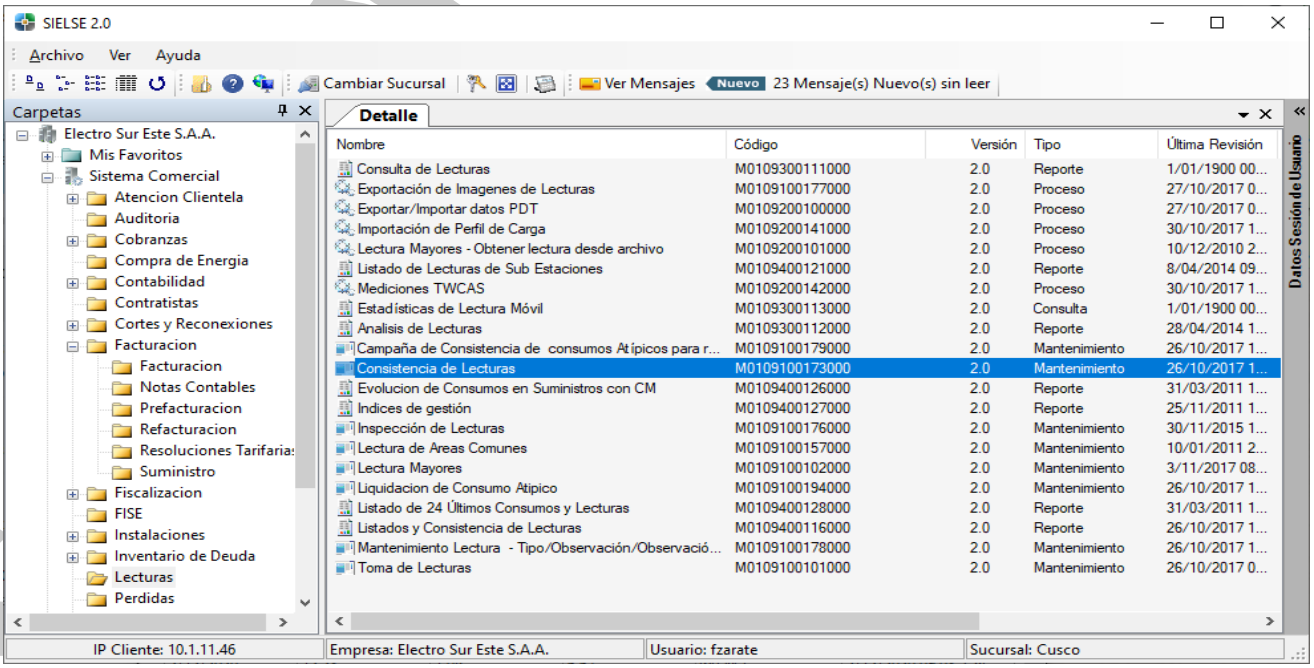

Nombre	Código	Versión	Tipo	Última Revisión
Consulta de Lecturas	M0109300111000	2.0	Reporte	1/01/1900 00...
Exportación de Imagenes de Lecturas	M0109100177000	2.0	Proceso	27/10/2017 0...
Exportar/Importar datos PDT	M0109200100000	2.0	Proceso	27/10/2017 0...
Importación de Perfil de Carga	M0109200141000	2.0	Proceso	30/10/2017 1...
Lectura Mayores - Obtener lectura desde archivo	M0109200101000	2.0	Proceso	10/12/2010 2...
Listado de Lecturas de Sub Estaciones	M0109400121000	2.0	Reporte	8/04/2014 09...
Mediciones TWCAS	M0109200142000	2.0	Proceso	30/10/2017 1...
Estadísticas de Lectura Móvil	M0109300113000	2.0	Consulta	1/01/1900 00...
Analisis de Lecturas	M0109300112000	2.0	Reporte	28/04/2014 1...
Campaña de Consistencia de consumos Atípicos para r...	M0109100179000	2.0	Mantenimiento	26/10/2017 1...
Consistencia de Lecturas	M0109100173000	2.0	Mantenimiento	26/10/2017 1...
Evolucion de Consumos en Suministros con CM	M0109400126000	2.0	Reporte	31/03/2011 1...
Indices de gestión	M0109400127000	2.0	Reporte	25/11/2011 1...
Inspección de Lecturas	M0109100176000	2.0	Mantenimiento	30/11/2015 1...
Lectura de Areas Comunes	M0109100157000	2.0	Mantenimiento	10/01/2011 2...
Lectura Mayores	M0109100102000	2.0	Mantenimiento	3/11/2017 08...
Liquidacion de Consumo Atipico	M0109100194000	2.0	Mantenimiento	26/10/2017 1...
Listado de 24 Últimos Consumos y Lecturas	M0109400128000	2.0	Reporte	31/03/2011 1...
Listados y Consistencia de Lecturas	M0109400116000	2.0	Reporte	26/10/2017 1...
Mantenimiento Lectura - Tipo/Observación/Observació...	M0109100178000	2.0	Mantenimiento	26/10/2017 1...
Toma de Lecturas	M0109100101000	2.0	Mantenimiento	26/10/2017 0...

Prohibido reproducir sin autorización de la Alta Dirección de ELSE

Este proceso se ubica en la carpeta de ***"Lecturas"*** icono de "CONSISTENCIA DE LECTURAS". Los parámetros normales son: % Mayor 1.7 y % Menor 0.5, puede definirse otros valores dependiendo que variación porcentual mayor o menor se quiera analizar.

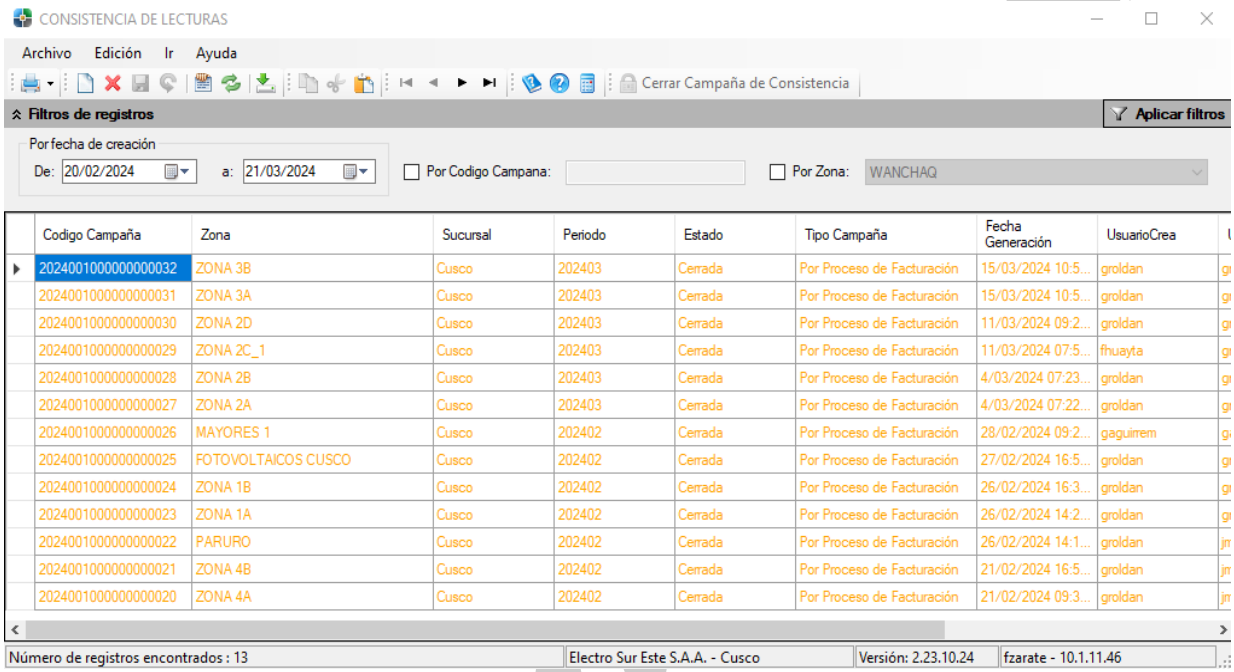

Codigo Campaña	Zona	Sucursal	Periodo	Estado	Tipo Campaña	Fecha Generación	UsuarioCrea
2024001000000000032	ZONA 3B	Cusco	202403	Cerrada	Por Proceso de Facturación	15/03/2024 10:5...	groldan
2024001000000000031	ZONA 3A	Cusco	202403	Cerrada	Por Proceso de Facturación	15/03/2024 10:5...	groldan
2024001000000000030	ZONA 2D	Cusco	202403	Cerrada	Por Proceso de Facturación	11/03/2024 09:2...	groldan
2024001000000000029	ZONA 2C_1	Cusco	202403	Cerrada	Por Proceso de Facturación	11/03/2024 07:5...	fhuayta
2024001000000000028	ZONA 2B	Cusco	202403	Cerrada	Por Proceso de Facturación	4/03/2024 07:23...	groldan
2024001000000000027	ZONA 2A	Cusco	202403	Cerrada	Por Proceso de Facturación	4/03/2024 07:22...	groldan
2024001000000000026	MAYORES 1	Cusco	202402	Cerrada	Por Proceso de Facturación	28/02/2024 09:2...	gaguirrem
2024001000000000025	FOTOVOLTAICOS CUSCO	Cusco	202402	Cerrada	Por Proceso de Facturación	27/02/2024 16:5...	groldan
2024001000000000024	ZONA 1B	Cusco	202402	Cerrada	Por Proceso de Facturación	26/02/2024 16:3...	groldan
2024001000000000023	ZONA 1A	Cusco	202402	Cerrada	Por Proceso de Facturación	26/02/2024 14:2...	groldan
2024001000000000022	PARURO	Cusco	202402	Cerrada	Por Proceso de Facturación	26/02/2024 14:1...	groldan
2024001000000000021	ZONA 4B	Cusco	202402	Cerrada	Por Proceso de Facturación	21/02/2024 16:5...	groldan
2024001000000000020	ZONA 4A	Cusco	202402	Cerrada	Por Proceso de Facturación	21/02/2024 09:3...	groldan

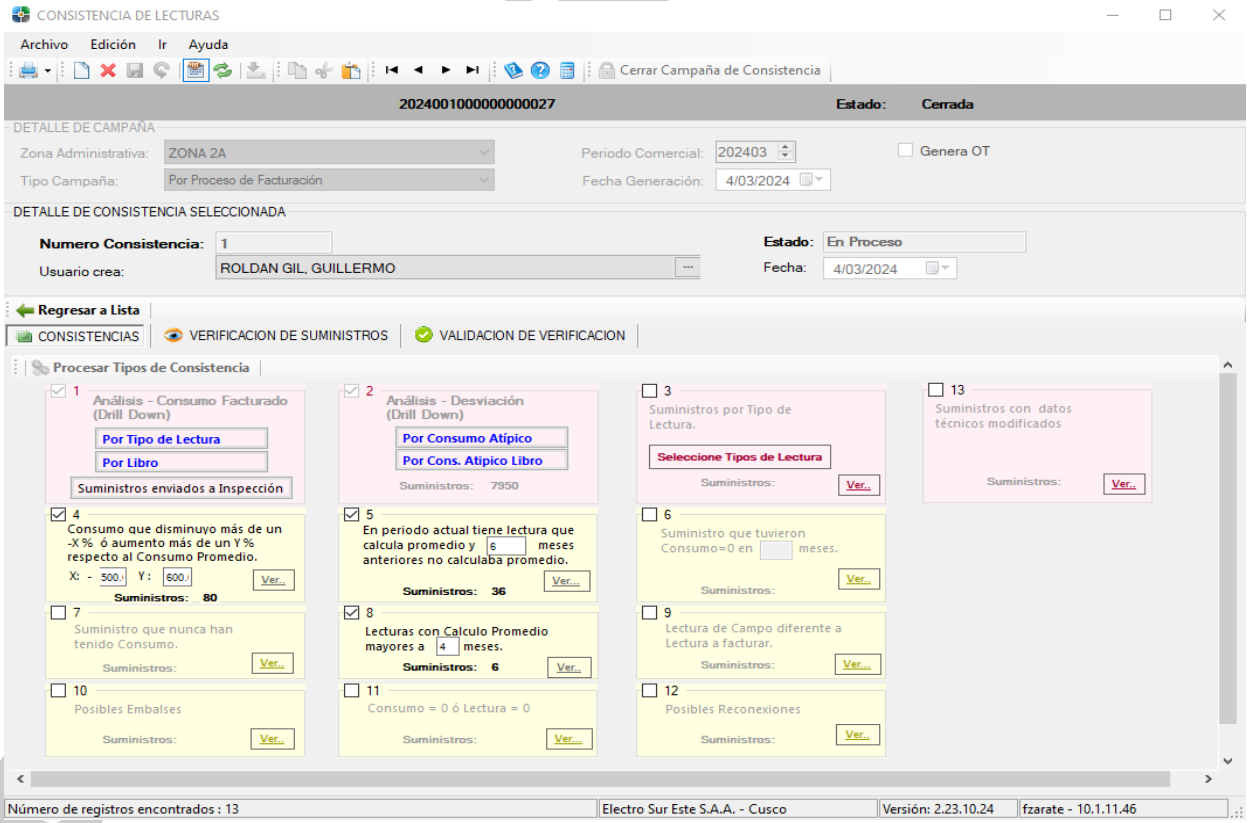

Prohibido reproducir sin autorización de la Alta Dirección de ELSE

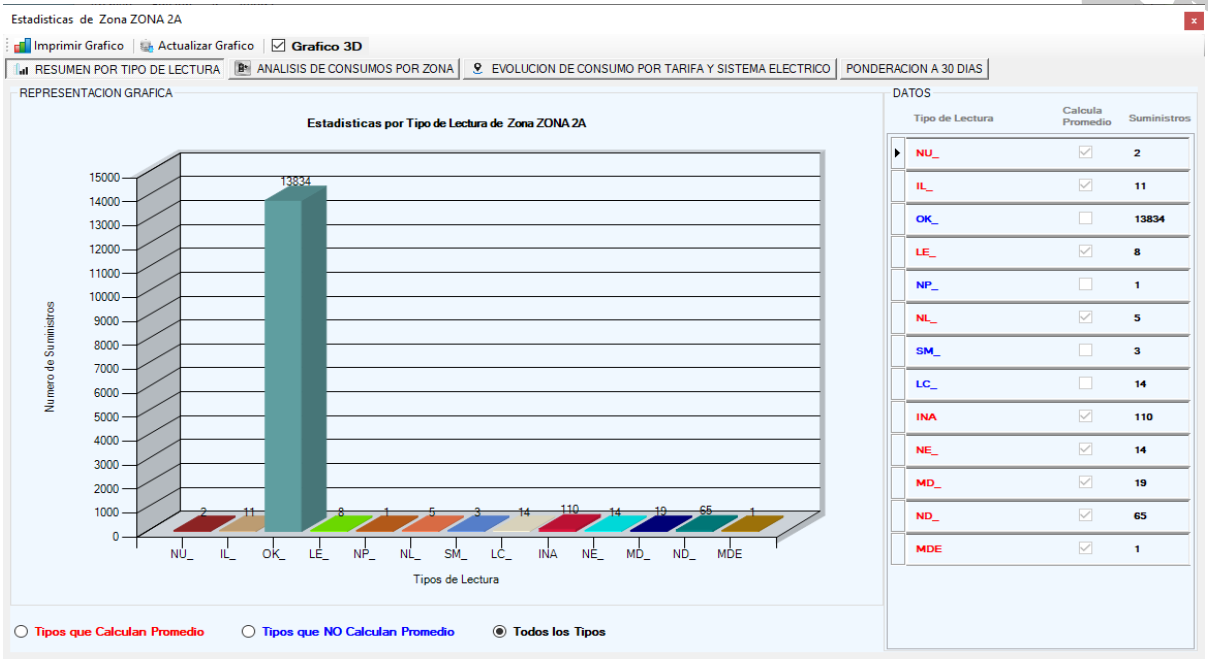

Se deberá realizar la verificación del ingreso correcto ***de lecturas y consumos*** de los suministros previos al proceso de cálculo de facturación (***verificar*** si todos los suministros se encuentran lecturados, ***validación de los*** promedios, revisión consumos excesivos, medidores no ubicados, … etc.). ***Se deberá haber levantado*** cualquier suministro observado en cada paso de los procesos anteriores.

6.6. ANULAR SUMINISTROS DEUDORES

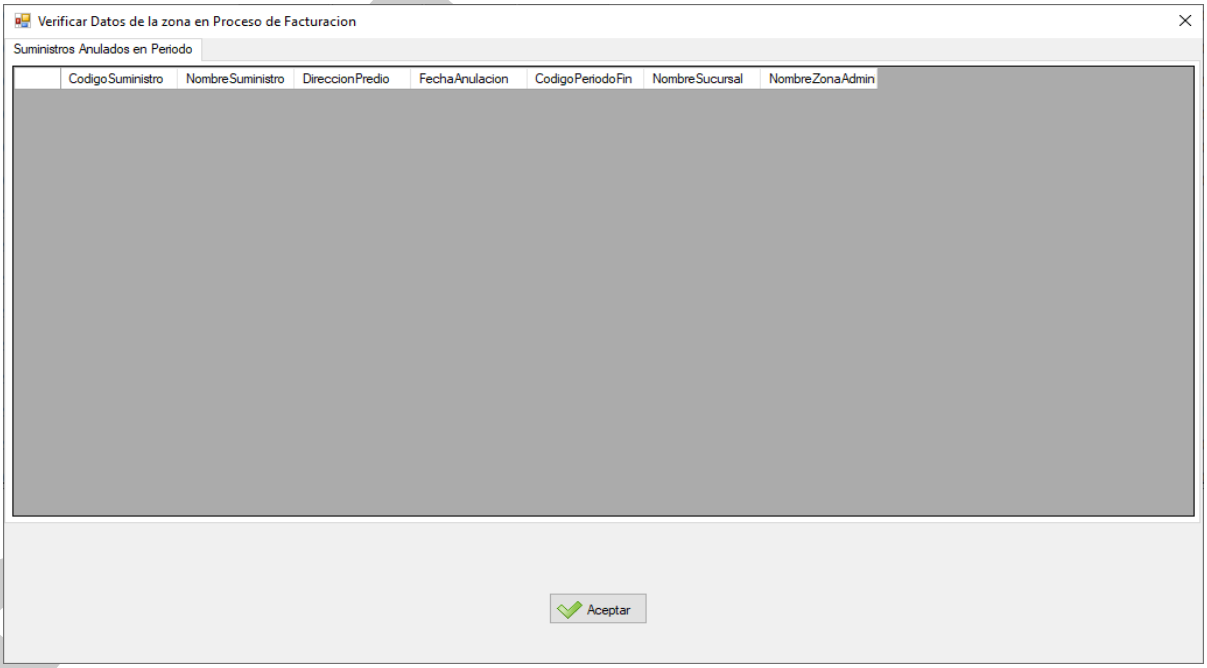

6.7. ***CIERRE DE*** PERIODO COMERCIAL

Prohibido reproducir sin autorización de la Alta Dirección de ELSE

Proceso por el cual queda cerrado el periodo anterior***, para lo*** cual deberá haberse completado satisfactoriamente con la revisión de la Facturación, Reprocesado, Cobranza y ***haberse*** revisado el ingreso de las nuevas lecturas para el nuevo periodo a facturar.
Este paso cierra ***todas las etapas anteriores del*** proceso de facturación.

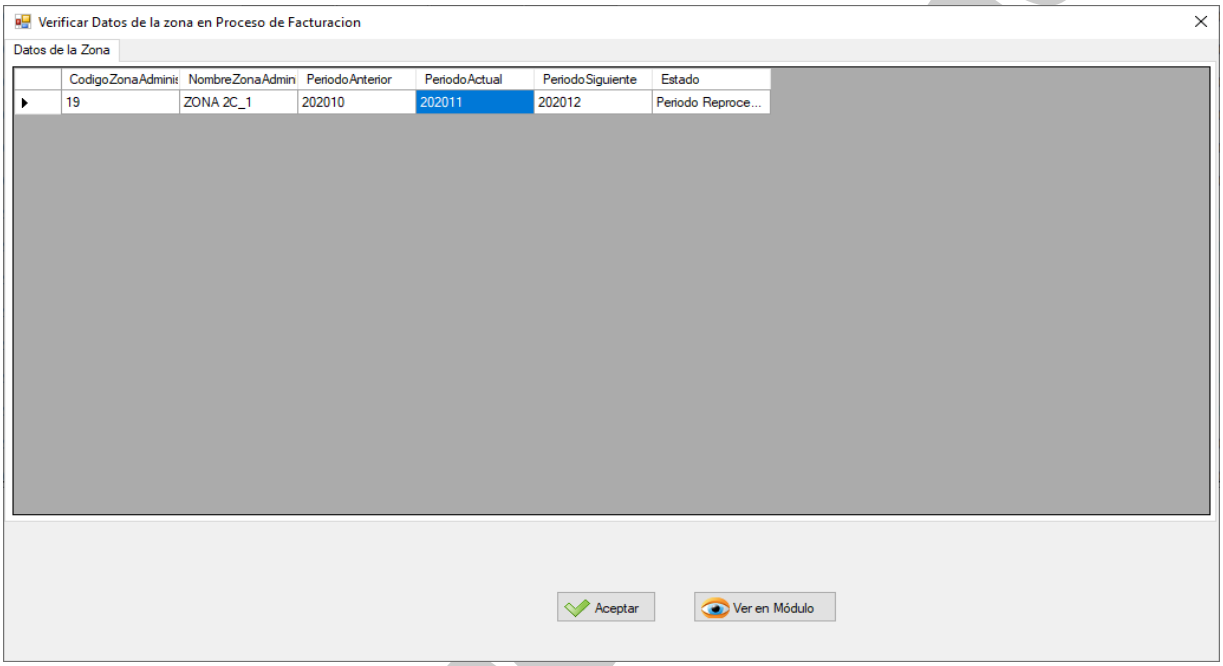

6.8. ***SIMULACION DE*** FACTURACION DE SUMINISTROS ANULADOS

Anulación De Clientes Deudores Se correrá el proceso de "Generación De Anulados" que se encuentra en la subcarpeta de ***"Facturar"*** de la carpeta ***"Facturación",*** para la sucursal y la zona correspondiente.

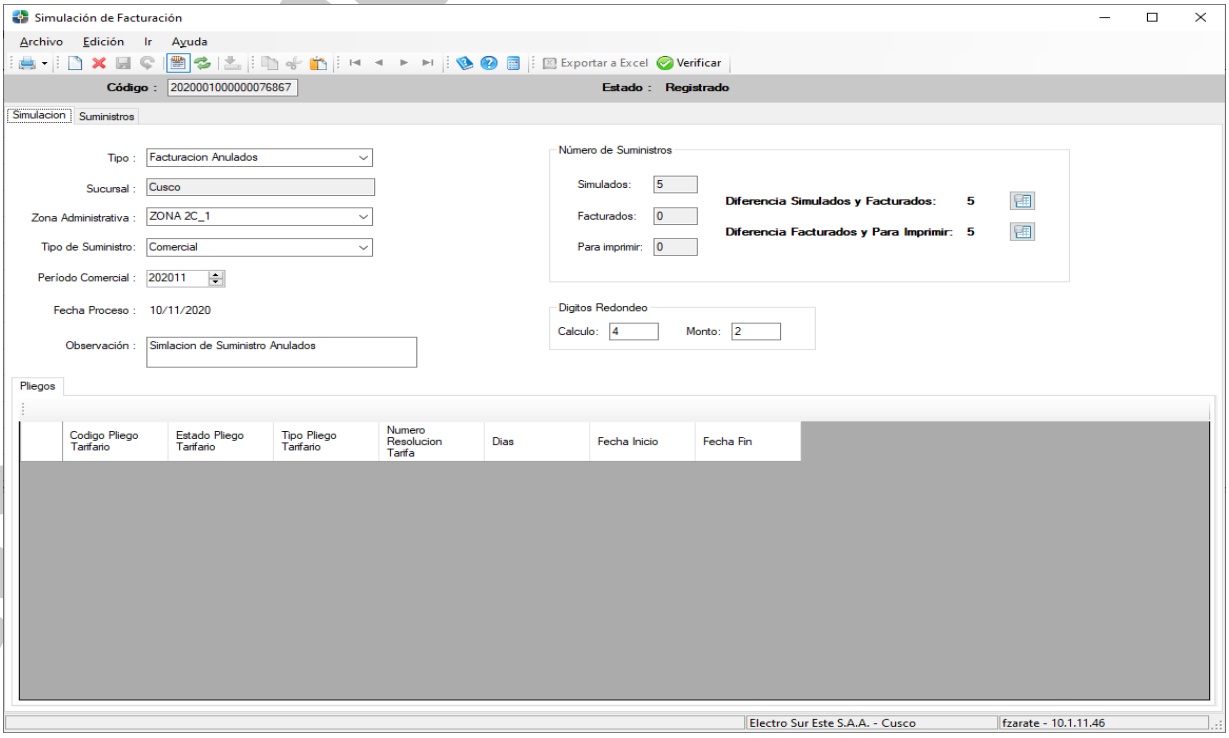

Prohibido reproducir sin autorización de la Alta Dirección de ELSE

6.9. ***SIMULACION DE*** FACTURACIÓN DE SUMINISTROS DE AREAS COMUNES

Este proceso se ubica en la carpeta ***"Facturación"*** y en subcarpeta de ***"Facturar"*** en el icono de "ALUMBRADO DE AREAS COMUNES", este se aplica a centros comerciales y a condominios residenciales. Se tiene dos tipos de generar estos cargos por alumbrado en áreas comunes uno es por libro, si el libro está asignado solo para el centro comercial o para el complejo residencial, y la otra forma es por suministro esto se da cuando no se pueda hacer el cargo por libro.

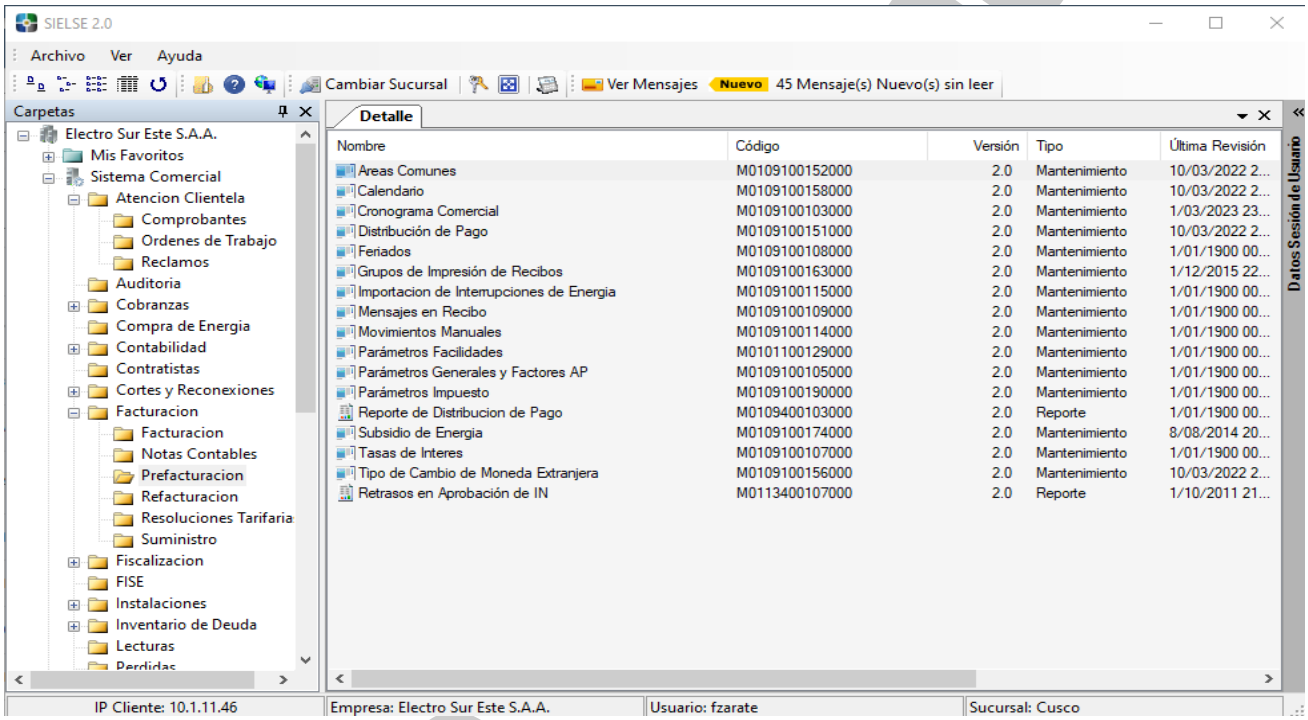

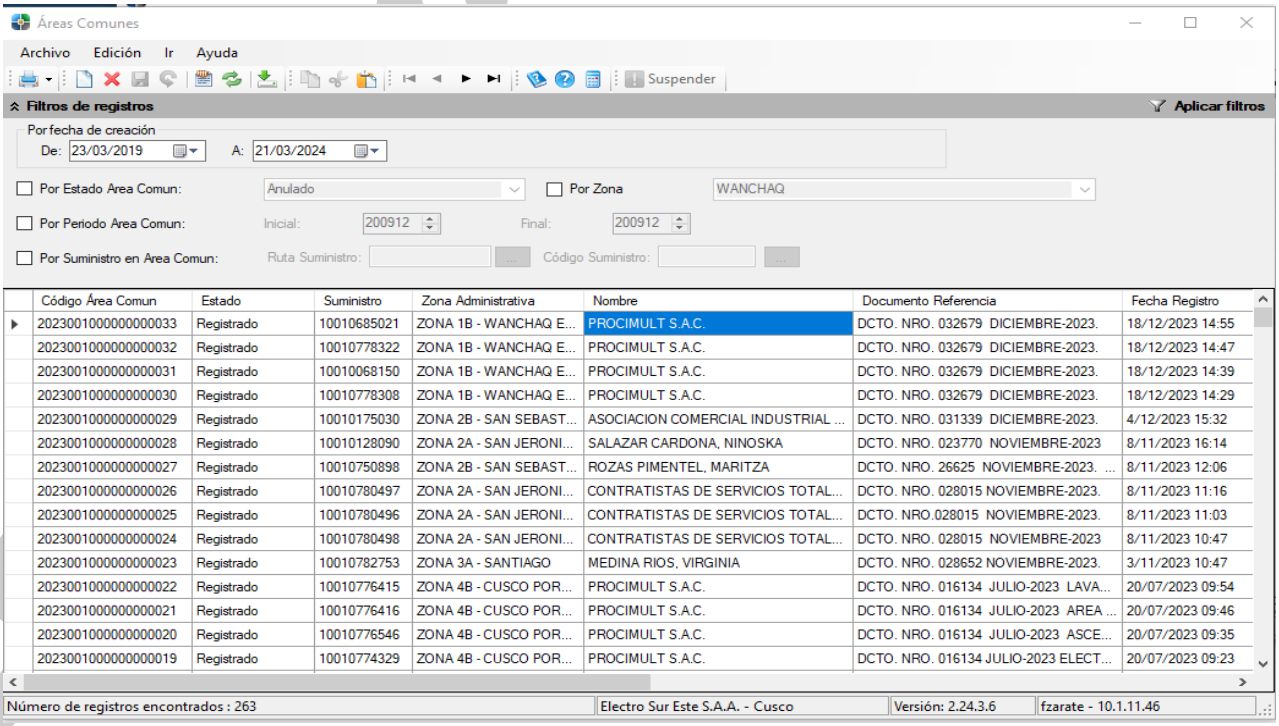

Prohibido reproducir sin autorización de la Alta Dirección de ELSE

6.10. ***SIMULACION DE*** FACTURACIÓN DE SUMINISTROS

Una vez que se hayan verificado los parámetros, tarifas, interrupciones***, compensaciones,*** tasa de interés y completado todos los pasos ***requeridos en el formulario CVF-RE-001, se iniciara el proceso de facturación para lo cual se determinara la zona y el período a facturar, utilizando el botón ubicado en el*** proceso de "FACTURAR" ***dentro de la carpeta de Facturación en la subcarpeta correspondiente. Al utilizar el botón de procesar, se efectuarán los cálculos correspondientes para generar la nueva factura, la cual será revisada antes de numerar los recibos para su impresión. Finalmente, se procesará el resumen de facturación utilizando el botón indicado.***

Facturar:

Una vez que se hayan verificado los parámetros, tarifas, interrupciones, compensaciones, la tasa de interés y completado satisfactoriamente todos los pasos indicados en el formato CVF-RE-001, se procederá a actualizar el periodo a facturar con el botón que se encuentra dentro del proceso de “FACTURAR” en la carpeta de “Facturación” en la subcarpeta de “facturación”. Para la Sucursal, Zona administrativa y periodo correspondiente. ***Asimismo***, con el botón de “GENERAR FACTURACION” se abre una ventana donde se sigue un conjunto de subprocesos propios de la facturación en los que cada uno de ellos tiene su propio proceso de ejecutar, verificar, atrás y concluir.
Estos procesos son:

- Verificar Pliego Tarifario.
- Verificar parámetros generales y AP.
- Verificar compensaciones.
- Verificar Tasas de Interés diarias (TAMN y TIMN).
- Verificar Cronograma Consistencia de Lecturas.
- Verificar Anular Suministros Deudores.
- Cerrar periodo comercial.
- Simular Facturación de Suministros Anulados.
- Simular Facturación de Suministros de Áreas Comunes.
- Simular Facturación de Suministros.
- Generar Movimientos de Simulación.
- Generar Recuperos y Devoluciones por CM.
- Enumerar recibos.
- Concluir Proceso de Facturación.

Los procesos del 1 al 14 se realizan en el momento de la facturación y a fin de mes o al cierre del periodo se concluye con el proceso 14.

Copia No Controlada

Prohibido reproducir sin autorización de la Alta Dirección de ELSE

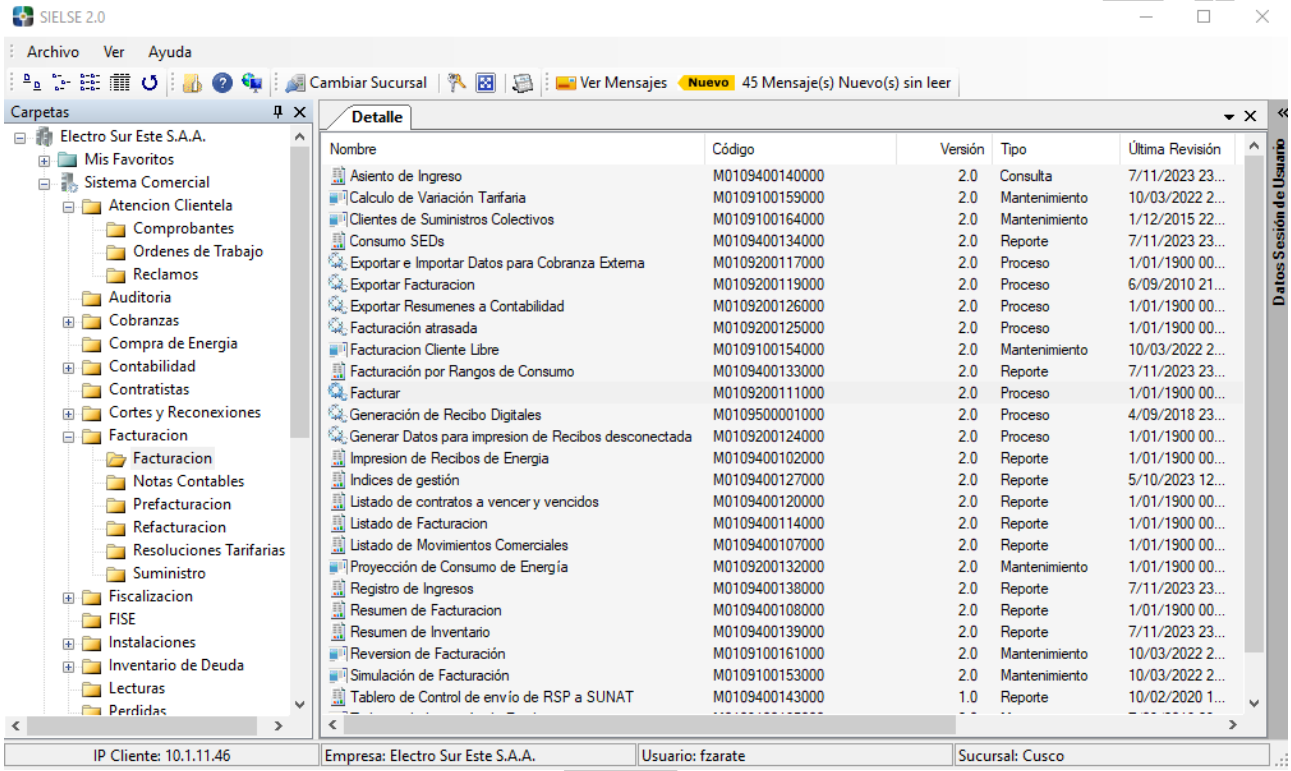

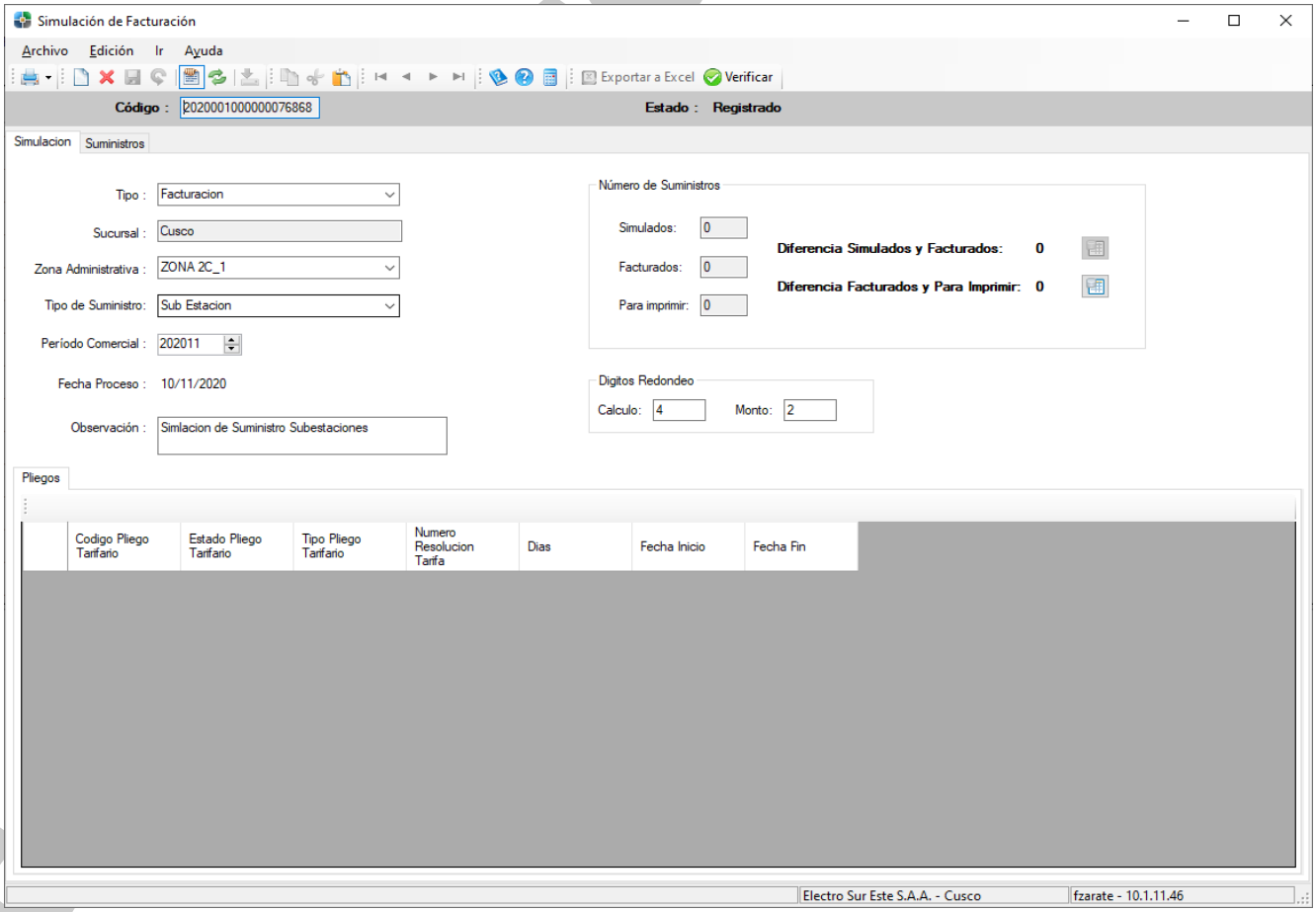

Prohibido reproducir sin autorización de la Alta Dirección de ELSE

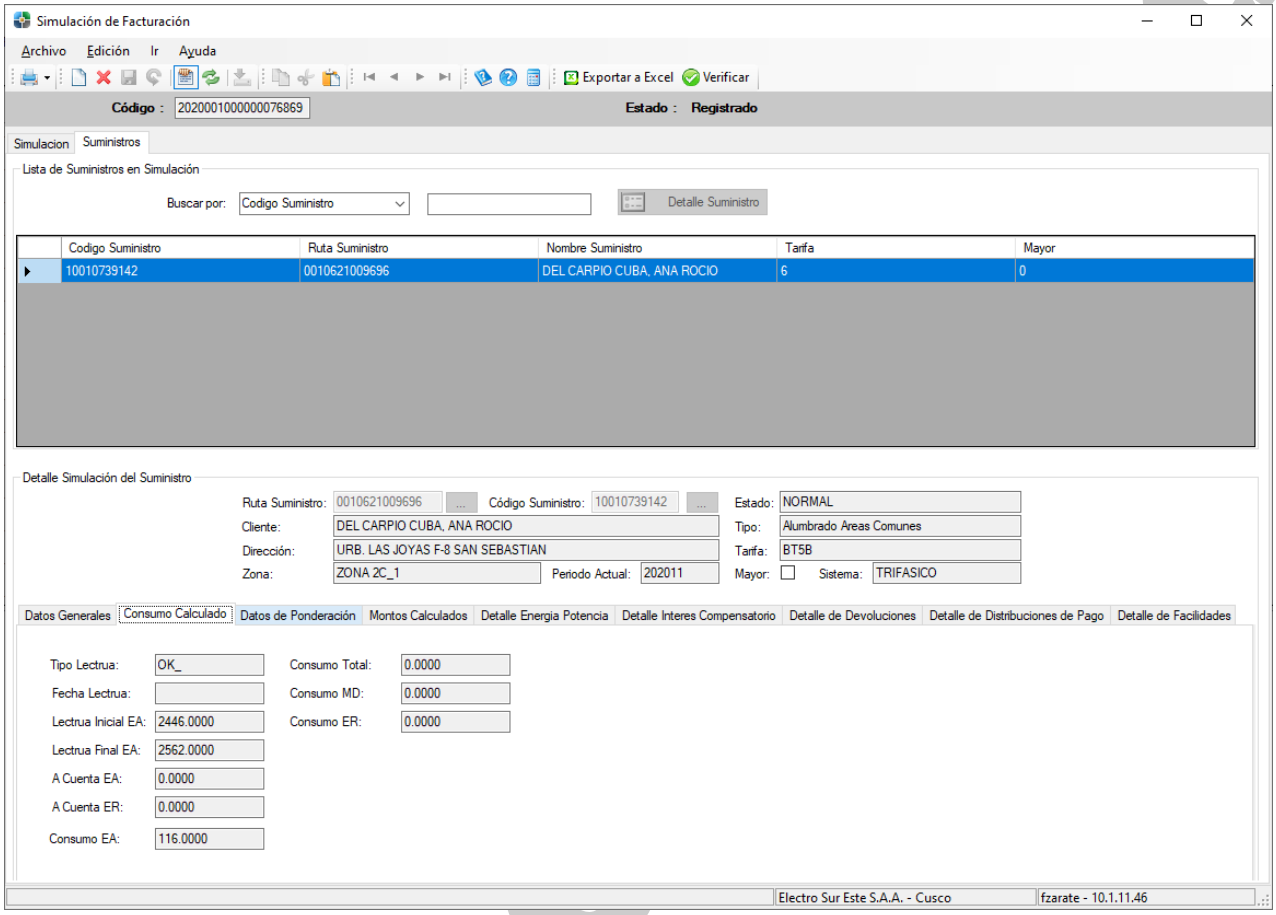

6.11. ***VALIDACION DE*** NUMERO DE SUMINISTROS NUEVOS

Este proceso se ubica en la carpeta de Facturación y en subcarpeta de “Suministro”. Es para listar los nuevos suministros que se hayan incorporado durante el mes a facturar y para la zona especificada.

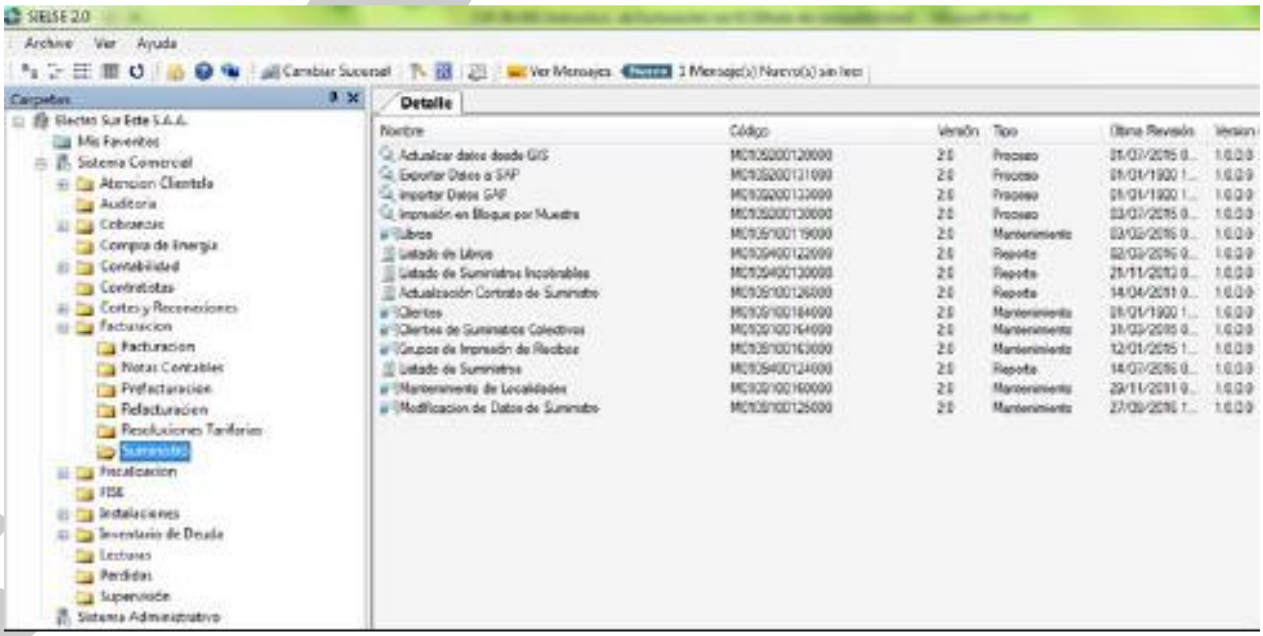

Prohibido reproducir sin autorización de la Alta Dirección de ELSE

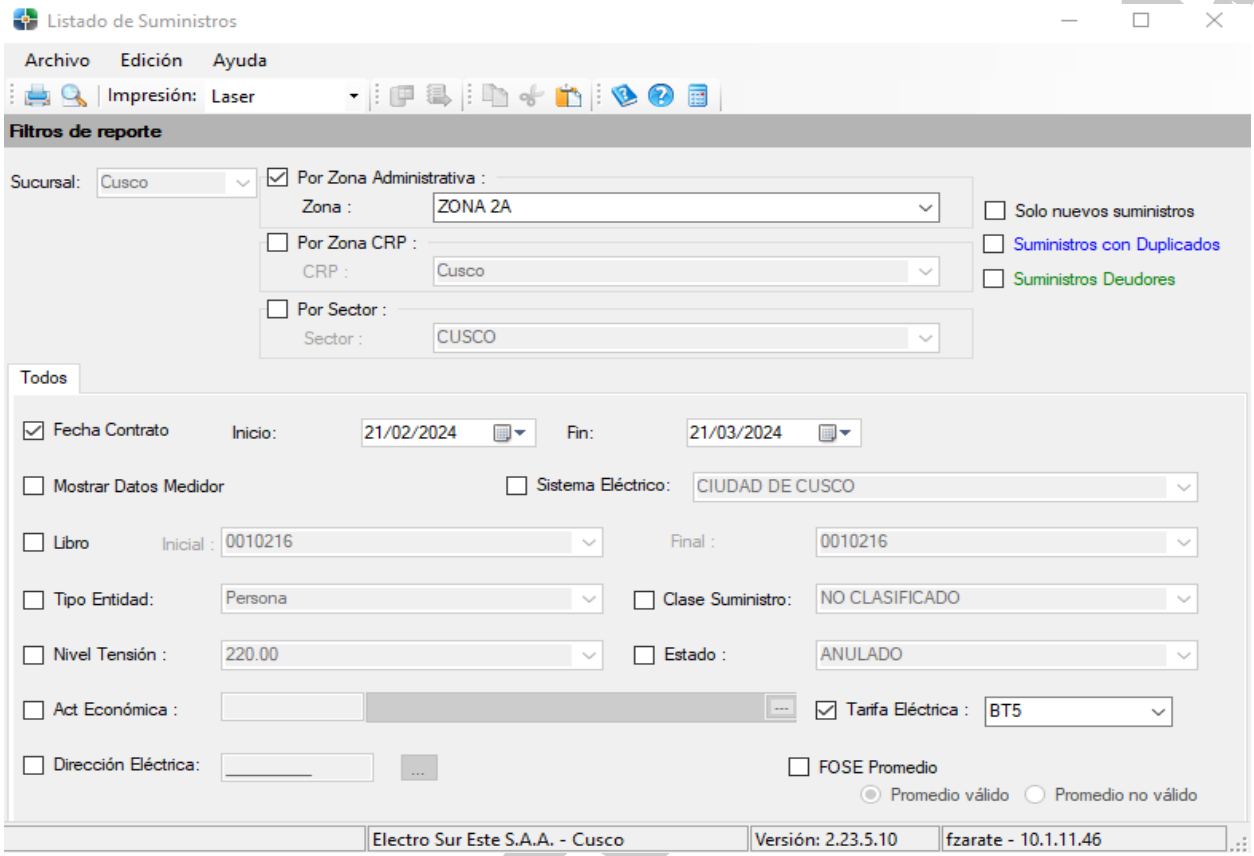

6.12. ***GENERACION DE*** MOVIMIENTOS DE SIMULACION

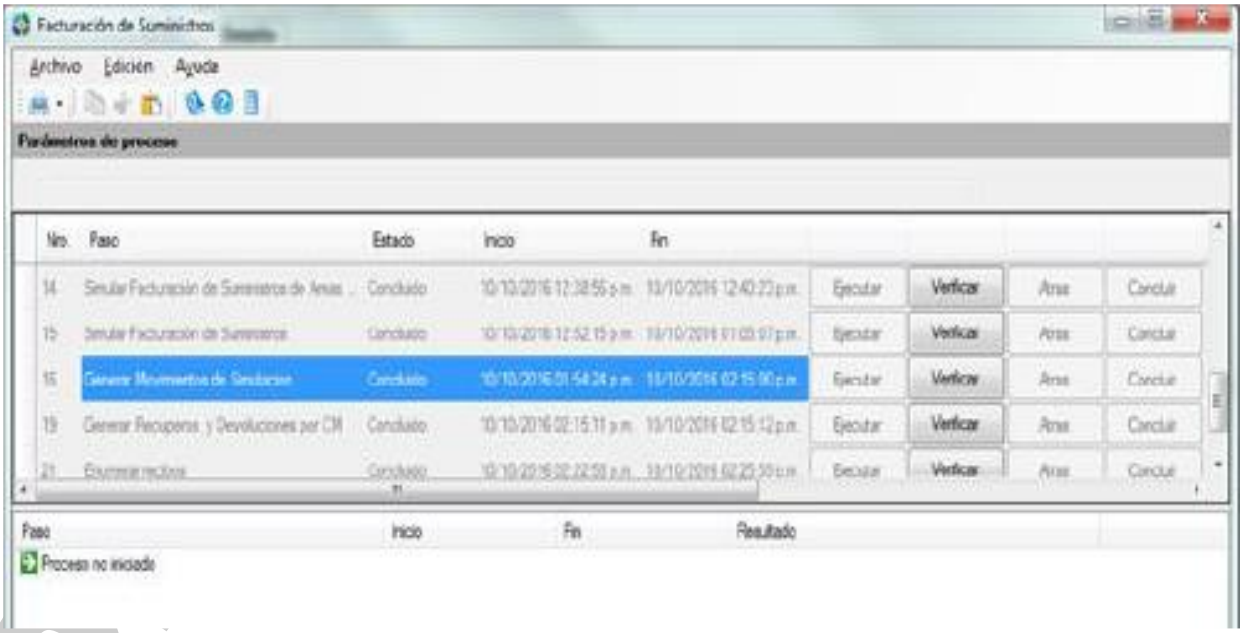

Prohibido reproducir sin autorización de la Alta Dirección de ELSE

6.13. ***GENERACION DE*** **RECUPEROS Y DEVOLUCIONES POR CM**

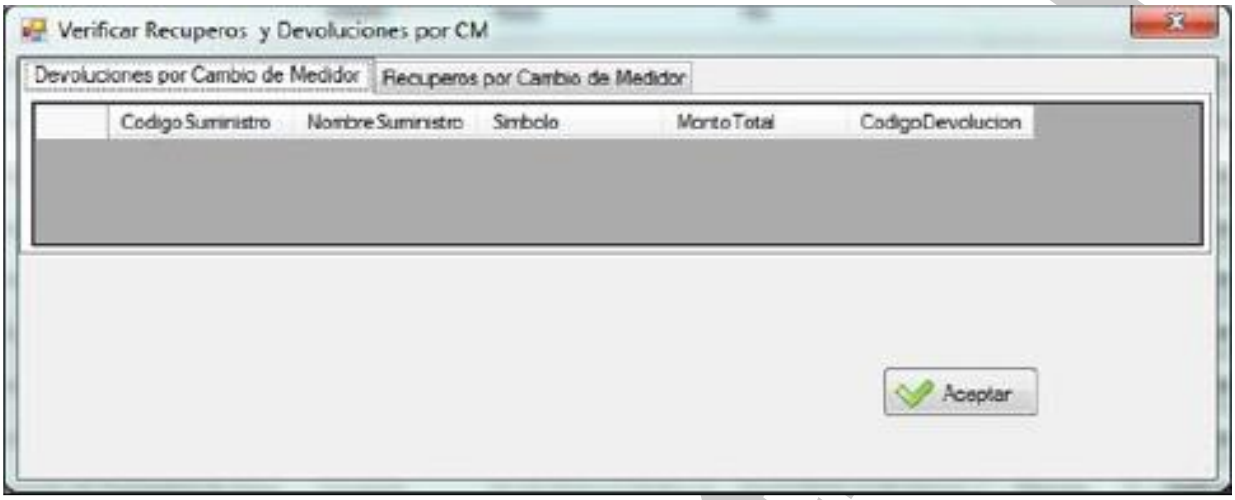

6.14. **ENUMERAR RECIBOS**

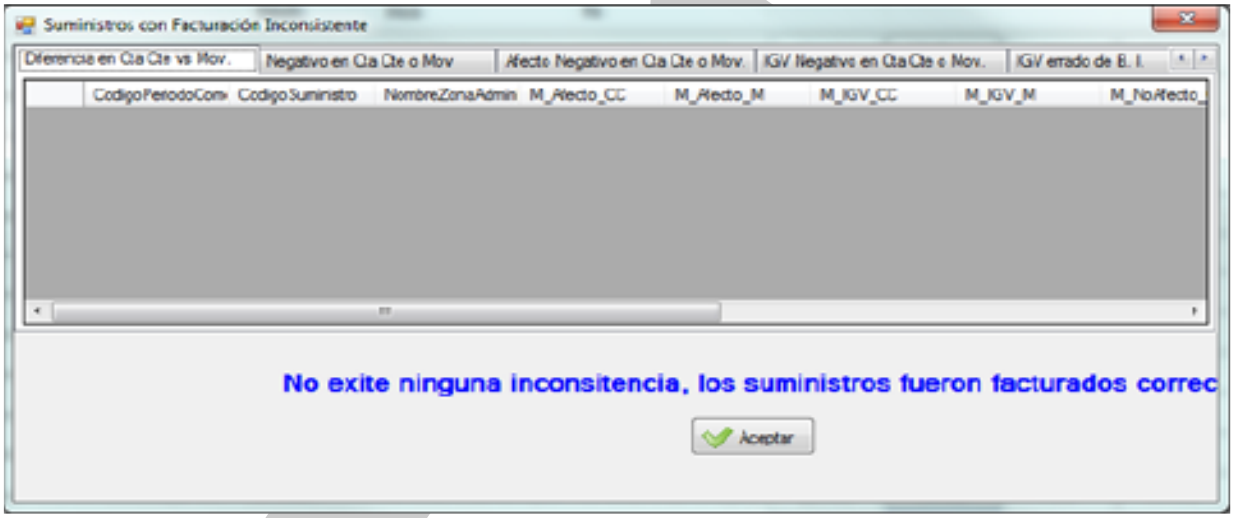

Este se encuentra ubicado en la carpeta dentro del proceso de “FACTURAR” en la carpeta de “Facturación’’ en la subcarpeta de “Facturación”.

6.15. **IMPRESIÓN DE RECIBOS:**

Para el proceso de emisión de recibos se activará el icono de “IMPRESIÓN DE RECIBOS” que se encuentra dentro de la carpeta de “Facturación” en la subcarpeta de “Facturación”. Se elige las opciones que corresponden, se carga la impresora con el Formato de Recibo elegido (Rojo, Normales o de mayores), y se procede a imprimir.

Copia No Controlada

Prohibido reproducir sin autorización de la Alta Dirección de ELSE

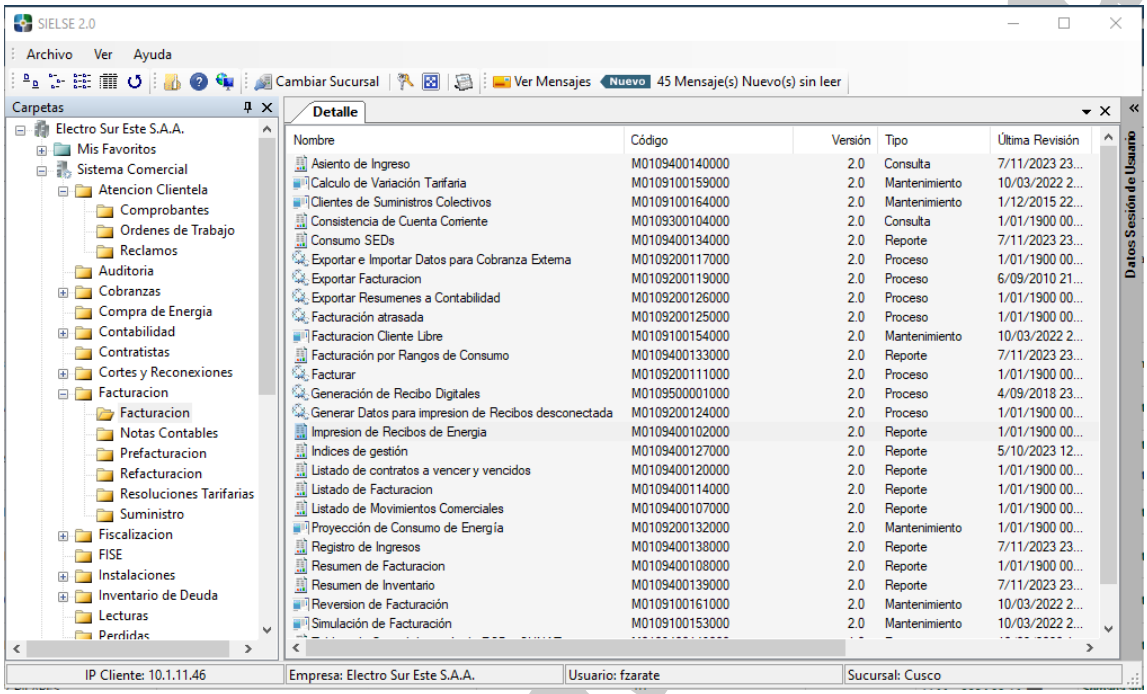

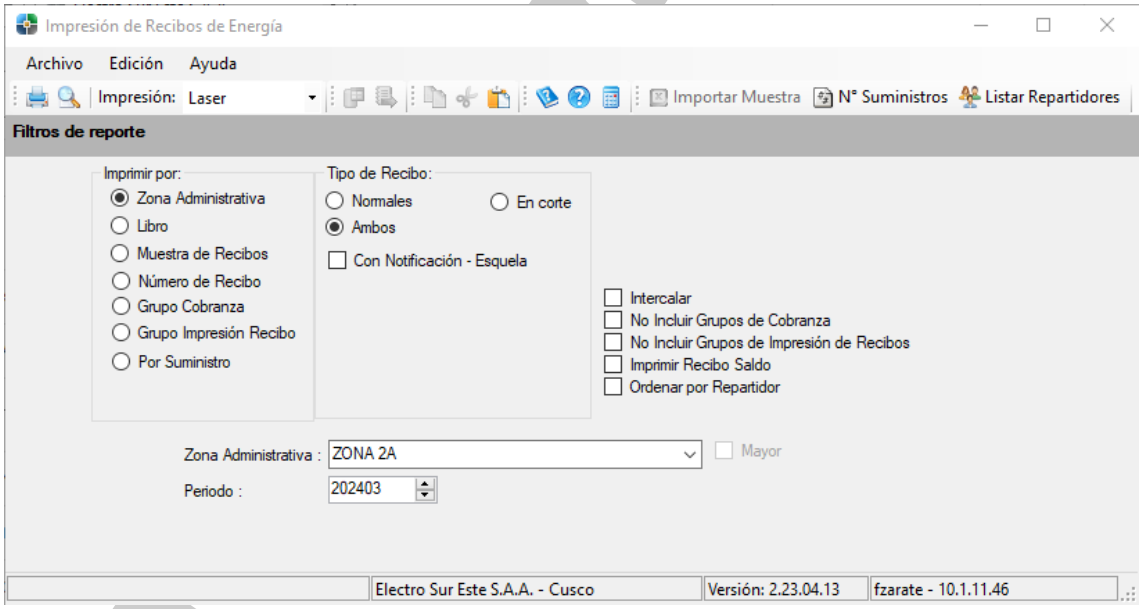

6.16. REPORTES Y RESUMENES

Concluido el proceso de cálculo de la facturación, se procederá a imprimir los reportes de resumen de facturación, verificando que los conceptos y cantidades se encuentren dentro de los límites promedios, así mismo que los totales del cálculo de IGV se encuentren correctos. Esta ventana de resumen se encuentra dentro de la carpeta de Facturación en la subcarpeta de Facturación en el icono de “Resumen de facturación”.

copia

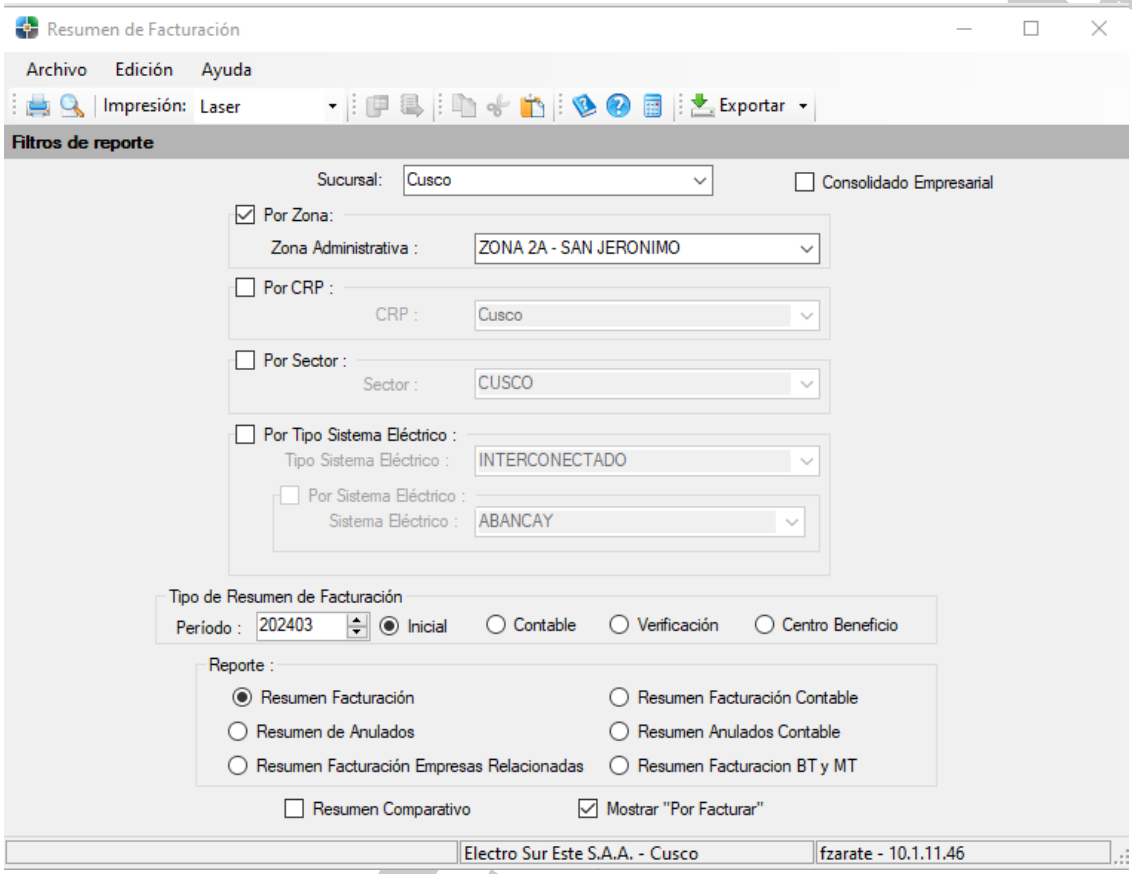

6.17. LISTADO DE FACTURACIÓN

Se ha de guardar en medio magnético el listado de facturación, el mismo que sirve de respaldo de lo facturado. Este se realiza con el icono de “Listado de Facturación” que se encuentra dentro de la carpeta de “Facturación” en la subcarpeta de “Facturación”.

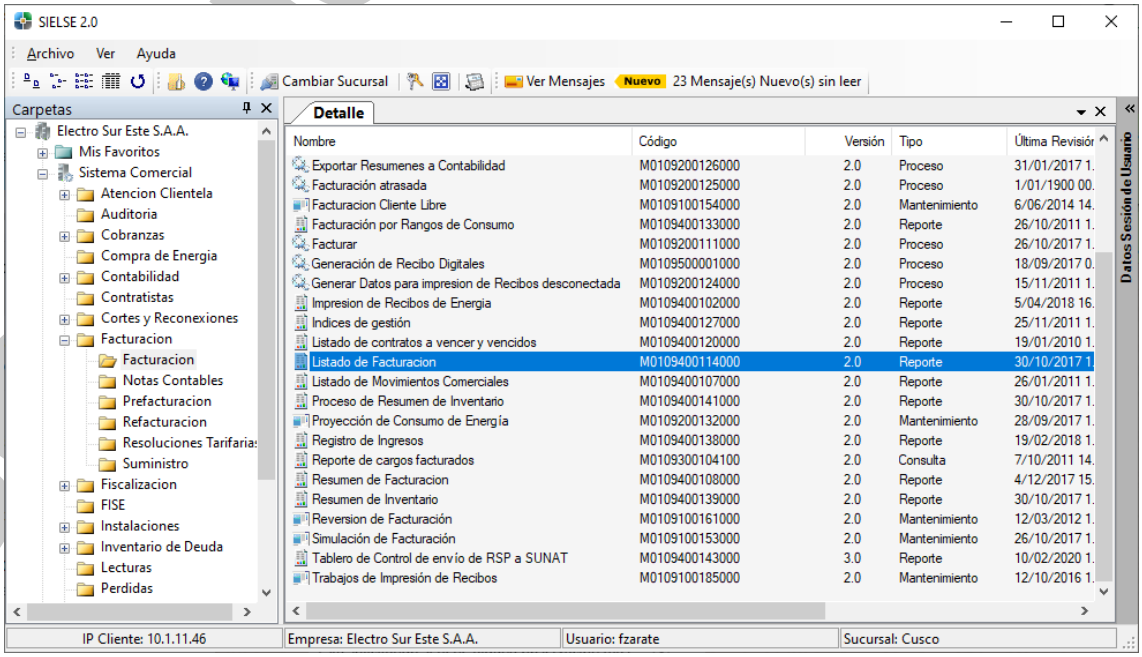

Prohibido reproducir sin autorización de la Alta Dirección de ELSE

6.18. LISTADO DE REFACTURACIONES

Este proceso se ubica en la carpeta de Facturación y en subcarpeta de “Refacturación” en el icono de “LISTADO DE REFACTURACIONES”.

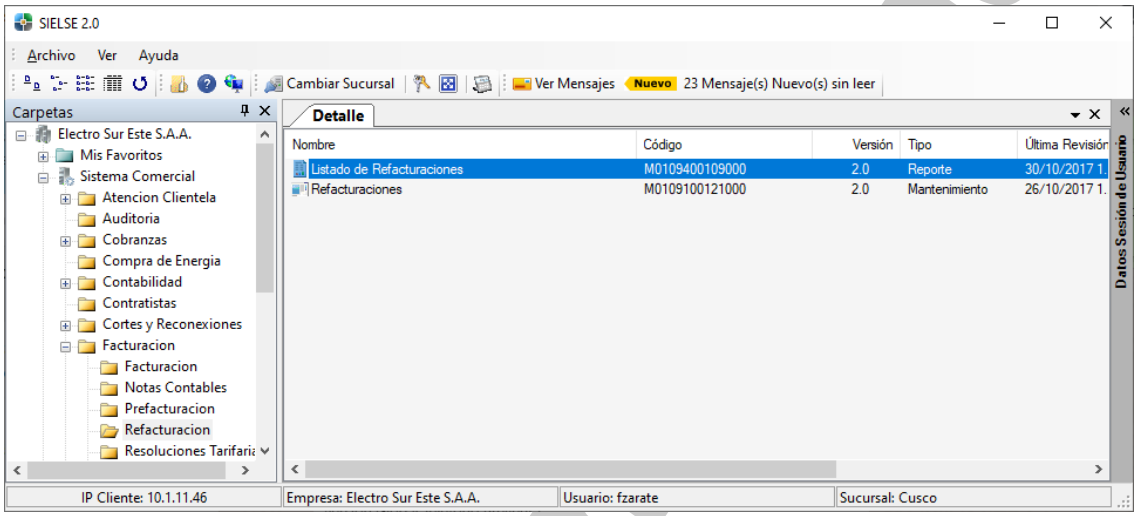

Copia No Controlada